

Mon

été

dans l'Orne

2020

CONCERTS

FESTIVALS

BALADES
INSOLITES

EXPOSITIONS

COMPÉTITIONS
ET SPECTACLES
ÉQUESTRES

PATRIMOINE
ARCHITECTURAL

MUSÉES

SORTIES
NATURE

PARCS
NATURELS

ACTIVITÉS
EN FAMILLE

ANIMATIONS
SPORTIVES

PATRIMOINE

TERROIR

100%
DÉTENTE

...

**MES
RENDEZ-VOUS**

AU JOUR LE JOUR
ET PLEIN D'IDÉES
D'ACTIVITÉS



C'est l'été !

En famille, entre amis, l'heure est à la détente, au repos, bien mérités. Terre d'excellence, l'Orne vous offre mille et une occasions de vous divertir, de savourer des découvertes inoubliables. Un cadre préservé, une table prestigieuse, une ambiance chaleureuse : nul besoin d'aller plus loin ! Ici, l'Orne accueillante et généreuse vous ouvre ses portes, pour un moment que vous n'oublierez pas. Et vous reviendrez.

Très bel été ornaï à tous !

Christophe de Balorre

Président du Conseil
départemental de l'Orne

Informations Covid-19

Les événements présentés dans ce guide peuvent être soumis à des adaptations de dernière minute en raison de la situation sanitaire. Nous vous conseillons de contacter les organisateurs avant de vous déplacer et de respecter les gestes barrières recommandés

Les gestes barrières à adopter :



Se laver très
régulièrement
les mains



Tousser ou éternuer
dans son coude
ou dans un mouchoir



Utiliser un mouchoir
à usage unique
et le jeter



Saluer sans se serrer
la main, éviter les
embrassades



Retrouvez toutes nos idées sur

ADV' 2020

à feuilleter sur www.ornetourisme.com
ou à retirer dans les Offices de Tourisme

G Gratuit **R** Sur réservation

ENS Espace naturel sensible

FDAC Fonds départemental d'art contemporain

Ce guide vous propose une sélection des événements et festivités qui se déroulent dans l'Orne en juillet, août et septembre. Cette liste n'est pas exhaustive. N'hésitez pas à contacter les professionnels du tourisme qui organisent des visites et vous informeront des manifestations, vide-greniers et fêtes communales de l'été.

Conception : aprim-caen.fr - Mise en page : IMAGE & FRANCE

Photo de couverture : Rando Orne tempo © D. Commenchal.

BALADES NATURE

ÉCHAPPÉES BELLES®

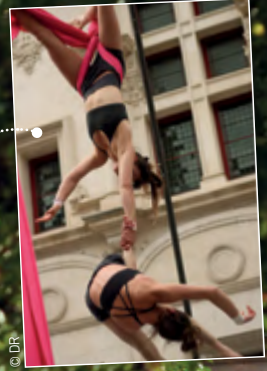

EN

Juillet

FAITES CE QU'IL VOUS PLAÎT !



UN ÉTÉ ORNAIS TRÈS CONTEMPORAIN



ANIMATIONS AU HARAS NATIONAL DU PIN

LE CHAMP DES IMPOSSIBLES

Un parcours de sculptures en Perche : Pierre Tual

Grand parcours d'expositions du sculpteur Pierre Tual sur trois sites remarquables à Perche en Nocé afin de déployer au regard l'ampleur de son œuvre. Plusieurs ensembles importants jalonnant plus de 40 ans de création.



13 juin au 27 juillet

NOCÉ - Galerie de Lormarin

Ensemble de céramiques de moyen format, modelées selon le procédé de la terre chamottée (par accumulation) et cuites directement en contact du bois brûlé.

21 juin au 21 septembre

NOCÉ

Le Moulin Blanchard

Sculptures en fer ou acier corten, ensemble monumentaux ou mobiliers des années 1970 à nos jours.



© P. Tual

Les 4 colonnes

2 juin au 30 septembre

PRÉAUX-DU-PERCHE

Le Jardin François

Deux expositions : un ensemble de sculptures monumentales dans le jardin en extérieur ainsi qu'une très belle série de céramiques cuites selon la méthode japonaise du Raku qui révèle et module les oxydes de fer et de cuivre de l'émail.

www.lechampdesimpossibles.com



© P. Tual

Grès émaillé enfumé



© P. Tual

Tristan

Jusqu'au 29 juillet

ARGENTAN

Balades en calèche
Tél. 02 33 67 12 48



© Y. Dussin

Jusqu'au 30 août

ALENÇON

(Archives Départementales)

Yves Dussin - Archiver le temps qui passe jour après jour - Yves Dussin, bien connu du paysage ornaï, nous revient de sa Bretagne, le temps de nous présenter son Cabinet de curiosités. De ses voyages autour du monde il vous guidera au travers de ses dessins, peintures, photos, carnets de voyages, boîtes et autres objets dans son univers livresque, littéraire, esthétique, poétique, gastronomique...
Tél. 02 33 81 23 00

ALENÇON (Hôtel du Département)

Sur scène dans une minute ! -

Photos de portraits d'artistes par Thibaut Derien dans l'attente du grand saut, suspendus dans l'apesanteur du cocon des backstages. Un petit théâtre intime, un prélude immobile, un prologue silencieux, comme une symphonie muette, un concerto en apnée. Et même en images, c'est encore de la musique.
Tél. 02 33 81 60 00

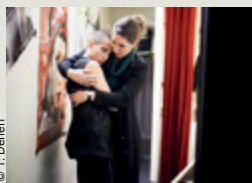

© T. Derien



Jusqu'au
30 août
ORNE

Été à la ferme - Activités et animations autour des plaisirs de la ferme avec les producteurs adhérents de Bienvenue à la Ferme de Normandie. Rencontres, dégustations, randos gourmandes, cueillettes, ateliers pour enfants...

Tout le programme sur normandiealaferme.com

INÉTÉ ORNAIS CONTEMPORAIN

Jusqu'au 6 septembre
Château de CARROUGES

Sabine Pigalle

Sabine Pigalle, photographe parisienne qui récemment a adopté l'Orne expose son travail au Château de Carrouges. L'artiste navigue aux frontières troubles de la réalité et de la fiction. De par sa formation elle interroge les mythes, le patrimoine, la mémoire collective.

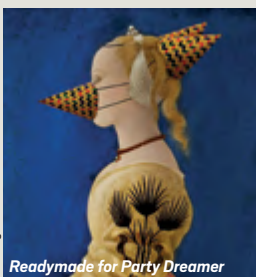

© S. Pigalle

Readymade for Party Dreamer



Ses œuvres remixent et hybrident des photographies avec les peintures des grands maîtres européens de la Renaissance : il en résulte un corpus d'œuvres paraissant à la fois anciennes et contemporaines et formant un musée imaginaire à interpréter comme une métaphore de notre construction européenne, de notre identité profonde.

Dans cette exposition, nous pourrions découvrir son dernier travail et réflexion sur le confinement...
Tél. 02 33 27 20 32

Jusqu'au 20 septembre

ARGENTAN (plan d'eau)

Dentelles nomades - Les tisseuses de liens
Exposition en plein air : poésie au fil de l'Orne et de la dentelle
Tél. 02 33 36 40 00

ATHIS-DE-L'ORNE (Intérieur à Ciel Ouvert)

Dans le cadre du Festival vAertigo :
.Installation au jardin de
Anne Deshaies, sculpteure-
plasticienne
.Catherine Stoessel, peintre,
galerie Libre Cours
Tél. 02 33 65 70 38

BELLOU-EN-HOULME G (Médiathèque)

*Festival vAertigo – Les Rideaux
du souvenir* – Expérience artis-
tique réalisée par Flora Delalande,
auteure et Benoît Delomez,
plasticien photographe
Tél. 02 33 96 29 43

SAINT-PHILBERT- SUR-ORNE G

Je suis fils et fille de la Terre –
Florence Boisjoly, aquarelles,
acryliques et huiles
Tél. 02 31 59 13 13

Jusqu'au 22 septembre ARGENTAN G

*(Maison des Dentelles)
L'affaire de la manufacture* –
Je(u) visite à partir de 12 ans.
Enquêtez pour dénouer une
sombre affaire de contrebande
de dentelles et d'espionnage
industriel liée à la création
de la Manufacture royale de
dentelles au 17^e siècle
Tél. 02 33 67 50 78

Jusqu'au 27 septembre CARROUGES (Château)

Les baronnes dressent la table –
Exposition autour des arts de la
table et du tabling : une mise en
scène pour un repas estival et
familial imaginé des comtes de
Carrouges, avec des services de
table du XIX^e et XX^e siècles,
tous issus des manufactures
françaises
Tél. 02 33 27 20 32

Jusqu'au 30 septembre NOCÉ R

*(Maison du Parc)
Jeux en famille* – À la recherche de
Gédéon et Le trésor de Jacquou
Tél. 02 33 25 70 10

Jusqu'au 15 octobre ATHIS-DE-L'ORNE G (Bois Charles Meunier Velay)

Festival vAertigo – Installations
de Maurice Marie et Sophie
Hutin, plasticiens
Tél. 02 33 65 70 38

INÉTÉ ORNAIS CONTEMPORAIN FDAC G

Jusqu'au 27 septembre BAGNOLES-DE-L'ORNE

Patrick Villas

Patrick Villas est un sculpteur,
peintre et dessinateur
animalier, belge de carrière
internationale.

Passionné par la figure
animale, il travaille directement
sur le motif, fréquentant
depuis plus de vingt ans les
zoos du nord de l'Europe. Mais
c'est par-dessus tout la figure
du félin qui le fascine. Il les
représente dans toutes les
positions, toutes les attitudes,
alliant un modelage par masse
d'une grande beauté – à la fois
puissant et nerveux – à la
découpe chirurgicale de
l'anatomie du mouvement.

Doté d'un don extraordinaire
d'observation Patrick Villas
est considéré comme l'un des
plus grands spécialistes de la
morphologie animale du
monde de l'art. Sa matière :



© M. Constantinini

l'argile reste naturelle,
brut et texturé.

Parcours libre de sculptures
monumentales en ville.
Visite guidée le jeudi à 11h et
le samedi à 16h, sur réservation.
Tél. 02 33 37 85 66

Jusqu'au 31 octobre CARROUGES G (Maison du Parc)

. Entre ciel et terre – Céramiques
de Coco Eugène Lacroix
*. À la rencontre des premiers
occupants du Géoparc
Normandie-Maine* –
Objets archéologiques
Tél. 02 33 81 13 33

Jusqu'au 15 novembre ARGENTAN (Maison des Dentelles)

*Ne pas piétiner : Espace naturel
au repos !* – Artisanat d'art en fil
de de cuivre, d'argent ou d'acier
par Armel Barraud. Visite
commentée tous les mercredis
à 14h30 de mi-juillet à fin août
Tél. 02 33 67 50 78

Jusqu'au 31 décembre NOCÉ G

*(Maison du Parc)
Architectures du Perche* –
10 années d'inventaire
Tél. 02 33 25 70 10

Jusqu'au 3 janvier ALENÇON R

Musée des Beaux-arts et Dentelle

Jardins intérieurs – Artiste
du sensible, Marjolaine
Salvador-Morel, explore
l'univers végétal et le cycle
de la vie à travers des
sculptures qui sont le fruit
de l'approvisionnement d'une
matière combative, le nylon,
au moyen d'une technique
héritée du savoir-faire de
la dentelle à l'aiguille.

Tél. 02 33 32 40 07



Jusqu'au 22 novembre FLERS G

Musée du château

OÙ SONT LES FEMMES ?

De la représentation des femmes aux femmes artistes

La figure de la femme est
omniprésente dans l'art :
muse, symbole, idéal de
beauté, personnage mythique
ou religieux, modèle, épouse
et mère, travailleuse... Elle a
toujours – en tant que sujet –
occupé une place essentielle
dans la création artistique.
Mais les femmes artistes
sont souvent rares dans les
collections des musées...
Le musée du château de
Flers n'en compte que trois !

De la vision des hommes sur
les femmes au regard des
femmes sur elles-mêmes,
cette exposition vous propose
une déambulation thématique
constituée d'œuvres des
collections du musée du
château de Flers, de prêts
de collections d'autres
musées de France ainsi que
les créations de trois
femmes artistes d'aujourd'hui :
Alexandrine Deshayes,
Lilyluciole et Mélanie Dornier
Tél. 02 33 64 66 49



1^{er} juillet au 31 août DOMFRONT

(Office de Tourisme)

Rallye photo à thème –
Parcourez le Pays de Domfront à la
recherche de 5 clichés mystère !
Tél. 02 33 38 53 97

2 juillet au 29 août
DOMFRONT R

Visite commentée les mardis, jeudis et samedis :

14h30 - Vestiges du château
15h30 - Cité Médiévale
17h - Église St Julien
et son clocher

Tél. 02 33 38 53 97

3 juillet au 11 septembre
DOMFRONT G

Visite du musée Charles Léandre, le vendredi à 10h
Tél. 02 33 30 60 60

4 au 31 juillet
LA CARNEILLE (Église) G

Œuvres de Claude Bocquillon et autres artistes
Tél. 06 66 31 26 45

4 juillet au 29 août
DOMFRONT R

Libérez Henri Beauclerc !
Aidez-le à s'échapper du château de Domfront - Rallye famille le mercredi et samedi à 15h30
Tél. 02 33 38 53 97

6 au 10 juillet
LE PIN-AU-HARAS

(Haras national du Pin)
Le théâtre d'une histoire - Théâtre équestre, à 15h
Tél. 02 33 36 68 68

Voir pages 12-13

7 au 31 juillet
ARGENTAN G

(Office de Tourisme)
10 familles, 10 villages du monde - Photographies de Patrice Olivier sur 3 continents
Tél. 02 33 67 12 48

10 juillet
ARGENTAN ENS G R

Balade nature - La Vallée de l'Orne : Drôles de plantes aux Pâtures, site classé natura 2000
Tél. 02 33 62 34 65

BAGNOLES-DE-L'ORNE R

Atelier jardinage en famille au Jardin Retiré, de 5 à 16 ans
Tél. 02 33 37 85 66

BAGNOLES-DE-L'ORNE R

Balade découverte - Les Bruyères : découverte de lieux légendaires témoins de l'ancienne occupation humaine
Tél. 02 33 37 85 66

BRIOUZE ENS R

Balade nature - Petites bêtes de l'eau au marais du Grand-Hazé
Tél. 02 33 62 34 65

LONLAY-L'ABBAYE R

Visite mystérieuse de l'abbatiale à 14h45
Tél. 02 33 38 53 97

NOCÉ (Maison du Parc) R

Petites légendes d'un été perché - Balade contée mettant en scène le Perche avec accompagnement en musique et costume médiéval
Tél. 02 33 25 70 10



© J.E. Rubio

SAINT-GERVAIS-DU-PERRON ENS R

Balade nature - Le ballet des demoiselles à l'étang du Perron (spéciale famille)
Tél. 02 33 81 13 33

10 juillet au 15 novembre
TOUROUVRE

(Les Muséales)
Blwarg - Exposition de la bande dessinée par de jeunes artistes du Perche, Kallya et Gloum
Tél. 02 33 25 55 55

11 juillet
ALENÇON - L'AIGLE - FLERS - MORTAGNE-AU-PERCHE G R

Balade découverte - Sauvages de ma rue, ces plantes qui poussent spontanément sur les trottoirs, murs, caniveaux
Tél. 02 33 26 26 62
06 43 24 19 28

BAGNOLES-DE-L'ORNE R

Découverte commentée - Bagnoles en 360°
Visite guidée - Pays de légendes, dès 4 ans
Tél. 02 33 37 85 66



© D. Commercial

11 juillet

SAINT-PHILBERT-SUR-ORNE G R

Balade Greeter - Sur le sentier du granite, petites histoires et légendes en Suisse Normande
Tél. 02 31 59 13 13

11 au 15 juillet
LE PIN-AU-HARAS

(Haras national du Pin)
Le cirque entre en piste au Haras - Véritable cirque équestre mêlant humour et comédie, à 15h
Tél. 02 33 36 68 68

Voir pages 12-13

12 juillet
BAGNOLES-DE-L'ORNE R

Découverte cidricole - Bagnoles de Pom'
Running et patrimoine - visite guidée sportive de 5km
Tél. 02 33 37 85 66

CARROUGES G

Quatuor insolite - Pauline Buet, violoncelliste, Pauline Sikirdji, chanteuse lyrique, Magic Malik, flûtiste de jazz et Toma Gouband, batteur sur pierre
Tél. 02 33 81 13 33

NOCÉ (Maison du Parc) R

Balades attelées à la découverte du domaine de Courboyer
Tél. 02 33 25 70 10

SÉES (Cathédrale)

Festival de musique sacrée - Thibault Bitschené, orgue
Tél. 02 33 28 74 79

13 juillet
BAGNOLES-DE-L'ORNE R

Découverte cidricole - Manoir de Durcet
Tél. 02 33 37 85 66

SAINT-PHILBERT-SUR-ORNE ENS R

Balade nature - Découverte de la Roche d'Oëtre et des Gorges de la Rouvre
Tél. 02 33 62 34 65

14 juillet
CAMEMBERT G

Enquête fromagère - Jeu de piste sur les traces de Marie Harel et dégustation
Tél. 02 33 67 49 42



© BR

BAGNOLES-DE-L'ORNE G

(Jardins du lac)
Déambulation musicale à partir de 17h, fanfares
Tél. 02 33 37 85 66

NOCÉ R

Balade découverte - Balades contées pour enfants et parents avec Noémie Sanson, une plongée dans le monde des 5 sens (spéciale famille)
Tél. 02 33 25 70 10

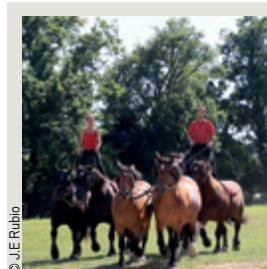

© J.E. Rubio

14 juillet au 30 août
JUVIGNY-SOUS-ANDAINES R

La Michaudière

DE LA TERRE À LA SCÈNE

Le plus grand spectacle équestre de Normandie avec une trentaine de chevaux (percherons, cobs normands, bretons, ardennais... et le plus grand cheval du monde, le shire). Pendant plus d'une heure cavaliers, meneurs et chevaux vous surprendront dans des numéros d'attelage, poste hongroise, dressage ou voltige.

Les mercredis, jeudis et week-ends, spectacle à 15h30

Tél. 02 33 38 27 78

www.lamichaudiere.fr

14 juillet au 23 décembre
SAINT-CYR-LA-ROSIERE R
(Prieuré de Sainte-Gauburge)

Quand le ciel se penche sur la terre – Exposition retraçant l'histoire du Prieuré de Sainte-Gauburge
 Tél. 02 33 73 48 06

15 juillet
ALENÇON G R

Balade Greeter – Le centre historique d'Alençon, l'histoire de la ville du Moyen Âge à nos jours
 Tél. 02 33 80 66 33

BAGNOLES-DE-L'ORNE R

Sortie nature en famille – Chasse au trésor en forêt, dès 8 ans
 Tél. 02 33 37 85 66

BRIOUZE ENS R

Balade nature – Découverte des richesses du marais du Grand-Hazé
 Tél. 02 33 62 34 65

DOMFRONT G
(Place de Gaulle)

Festival Cité en Musique – JAJA, chanson swing underground
 Tél. 02 33 30 60 60

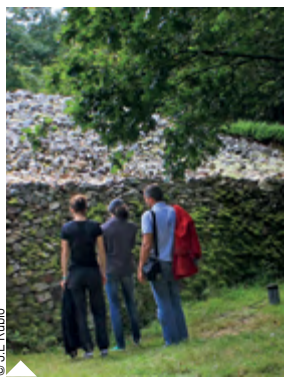

© J.E. Rubio

MERRI ENS R

Balade nature – Visite du Camp de Bierre, l'un des sites archéologiques les plus importants de l'ouest de la France
 Tél. 02 33 67 12 48
 02 33 36 85 31

NOCÉ R

Atelier famille – Construction refuges pour les insectes
 Tél. 02 33 25 70 10

SAINT-MARTIN-DU-VIEUX-BELLÈME (La Maladrerie) R

Les mercredis de l'été – Découverte d'un jardin botanique à Sérigny, en voiture hippomobile
 Tél. 02 33 83 23 17

15 au 22 juillet

ALENÇON

FESTIVAL LES ÉCHAPPÉES BELLES®

(sous réserve de modifications)

Pour sa 23^{ème} édition, le festival Les Echappées belles® offre dans un cadre bucolique et chaleureux une programmation en plein air des plus éclectiques : concerts, théâtre participatif, jeux pour toute la famille, one-man-show, cirque... une palette large pour satisfaire toutes les envies. Au programme des festivités : 1 semaine dont un week-end explosif de spectacles à doux prix ou gratuits. La part belle est laissée aux jeunes troupes sans pour autant délaisser les artistes confirmés. Cerise sur le gâteau : le Village du Festival, un petit coin de paradis pour se prélasser ou échanger avec ses amis.

15 juillet

Féloche, trio électrique (Cour carrée de la Dentelle), 22h

16 juillet

NonDeDieu, théâtre burlesque (Anova), 18h G – Pépites, One-woman show (Cour carrée de la Dentelle), 22h

17 juillet

Mon Royaume pour un cheval, théâtre (Parc Joubert), 18h – Ni Gueux, ni Maître, théâtre forain (Cour carrée de la Dentelle), 22h G

18 juillet

Puck et sa troupe, cinéma et jeux (Parc Joubert), 10h à 12h G – Les classiques du GRAMI, musique (Parc



© Sliks



© T. Carton

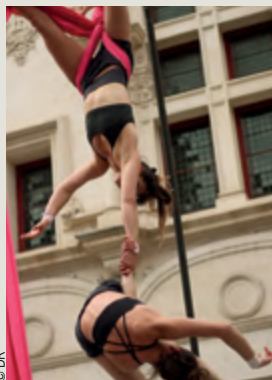

© DR



© P. Cibille



© V. Mureau

Joubert), 16h G – Entre biceps et paillettes, cirque aérien au féminin (Parc Joubert), 18h G – Greta et Gudulf, cirque aérien, jonglage (Parc Cerisey), 20h30 G

19 juillet

Puck et sa troupe, cinéma et jeux (Parc Joubert), 10h à 12h G – Princesse Diane, conte initiatique (Parc Joubert), 15h G – Angèle, solo de cirque (Parc Cerisey), 18h G – FLEUR, conte musical surréaliste (Cour carrée de la Dentelle), 22h

21 juillet

Manou Gallo, musique (Cour carrée de la Dentelle), 22h

22 juillet

La Fuite, solo acrobatico – burlesque (Parc Joubert), 18h – Et pendant ce temps Simone Veille, théâtre historique – comique (Cour carrée de la Dentelle), 22h

Tél. : 02 33 29 16 96
 02 33 80 66 33

www.scenenationale61.com

15 au 29 juillet
LA FERTÉ-MACÉ G
(Ferté Plage)

Lire en short - Lectures d'histoires pour les enfants, tous les mercredis matin
Tél. 02 33 37 10 97

15 juillet au 26 août
BELLÈME R

Balade commentée par l'Office de Tourisme, à la découverte de la Petite Cité de Caractère, le mercredi à 15h
Tél. 02 33 73 09 69

LA PERRIÈRE R

Balade commentée par l'Office de Tourisme, à la découverte de la Petite Cité de Caractère, le mercredi à 10h30
Tél. 02 33 73 09 69

16 juillet
BAGNOLES-DE-L'ORNE R

Balade matinale - Le petit tour, dès 10 ans
Tél. 02 33 37 85 66

GACÉ G R

La dame aux Camélias, sur les pas d'une courtisane mythique ! - Visite jeu de piste, à partir de 6 ans
Tél. 02 33 67 49 42

GUÉPREI ENS R

Balade nature - Découverte du Vaudobin
Tél. 02 33 62 34 65

LE BOUILLON G R

Bota-Zik - Balade en musique avec Patrick Martin, botaniste et saxophoniste
Tél. 02 33 28 74 79

LE PIN-AU-HARAS
(Haras national du Pin)

Les Jéudis du Pin : Présentation des chevaux et des attelages à 15h
Tél. 02 33 36 68 68
Voir pages 12-13

16 au 30 juillet
LA FERTÉ-MACÉ

Visite commentée de la ville, le jeudi après-midi
Tél. 02 33 37 10 97

17 juillet
BAGNOLES-DE-L'ORNE R

Balade découverte - Le chemin de la messe
Visite guidée - Le Jardin Retiré
Jeu de société XXL - Les Bâtitseurs de Bagnoles, à partir de 6 ans
Tél. 02 33 37 85 66



© Julien Photo

BAGNOLES-DE-L'ORNE G
(Parc du château)

Les Vendredis de l'Été : Frigo opus 2, à partir de 3 ans - Théâtre de rue, clown
Tél. 02 33 37 85 66

BRIOUZE ENS R

Balade nature - Attrape-moi si tu peux ! Sortie faune au marais du Grand-Hazé
Tél. 02 33 62 34 65

DOMFRONT R
(Office de Tourisme)

Guided tours of Domfront in English
Tél. 02 33 38 53 97

LE BOUILLON
(Parc animalier d'Écouves)

Marché du terroir
Tél. 02 33 82 04 63

LE PIN-AU-HARAS
(Haras national du Pin)

Le cirque entre en piste au Haras - Véritable cirque équestre mêlant humour et comédie, à 15h
Tél. 02 33 36 68 68

Voir pages 12-13

L'ÉPINAY-LE-COMTE G R

Les papillons de nuit lèvent le voile - Sortie découverte avec le Groupe d'Etude des Invertébrés Armoricaains
Tél. 02 33 81 13 33

MÉNIL-HUBERT-SUR-ORNE G R

Balade découverte - Partez sur la piste du trésor de la Rouvre : la Mulette perlière !
Tél. 02 33 62 34 65

18 juillet
BAGNOLES-DE-L'ORNE R

Découverte cidricole - Bagnoles de Pom'
Visite guidée - Le Jardin Retiré
Visite guidée - Le quartier Belle Époque
Tél. 02 33 37 85 66

LE PIN-AU-HARAS
(Haras national du Pin)

Le théâtre d'une histoire - Théâtre équestre, à 15h
Tél. 02 33 36 68 68

Voir pages 12-13

18 juillet au 23 août
SAINT-CÉNERI-LE-GÉREI G
(Auberge des sœurs Moisy)

Les Rencontres de Saint-Céneri - Monique Le Hingrat Villion, peinture
Tél. 02 33 27 84 47

19 juillet
ALENÇON (Basilique)

Festival de musique sacrée - Quentin Guerrillot, orgue
Tél. 02 33 80 66 33



© J.E. Rubio

BAGNOLES-DE-L'ORNE
(Square des Contades) G

Les Clés de Bagnoles : Fanfare Gloups - world/jazz énérgique !
Tél. 02 33 37 85 66

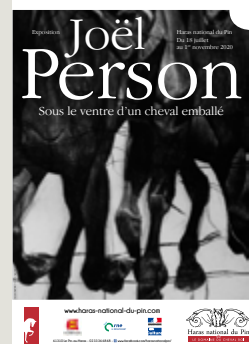

18 juillet au 1^{er} novembre
LE PIN-AU-HARAS
Haras national du Pin

JOËL PERSON
Sous le ventre d'un cheval emballé

Une trentaine d'œuvres de ce dessinateur contemporain dont certains prêts de la collection Émile Hermès. Force du trait, travail en atelier mais aussi croquis sur le vif, l'alliance équilibrée des différents noirs véhiculent un travail artistique hors normes.

Joël Person dessine aussi bien la force statique et immuable du cheval par des poses et des détails morphologiques choisis que le mouvement inégalé, propre au cheval, quand il galope, se cabre, reprenant, en quelque sorte sa liberté. L'artiste le libère de ses contraintes, comme lui-même, s'exprime par le dessin en toute liberté.

Voir pages 12-13

Tél. 02 33 36 68 68

www.haras-national-du-pin.com

19 juillet
LA CARNEILLE R

La Carneille en histoire - Visite guidée
Tél. 06 66 31 26 45

LE PIN-AU-HARAS
(Haras national du Pin)

Le cirque entre en piste au Haras - Véritable cirque équestre mêlant humour et comédie, à 15h
Tél. 02 33 36 68 68

Voir pages 12-13



© J.E. Rubio

NOCÉ R**(Maison du Parc)**

Balades attelées à la découverte du domaine de Courboyer
Tél. 02 33 25 70 10

20 juillet**BAGNOLES-DE-L'ORNE R**

. *Découverte apicole* –
Le rucher de la forêt d'Andaine
. *Découverte cidricole* –
Manoir de Durcet
Tél. 02 33 37 85 66

BRIOUZE ENS R

Balade nature – Petites bêtes de l'eau au marais du Grand-Hazé
Tél. 02 33 62 34 65

LE PIN-AU-HARAS**(Haras national du Pin)**

Le théâtre d'une histoire –
Théâtre équestre, à 15h
Tél. 02 33 36 68 68

Voir pages 12-13**MÉNIL-GLAISE ENS R**

Balade nature –
Les Méandres de l'Orne
Tél. 02 33 62 34 65

SAINT-BOMER-LES-FORGES**G R**

Balade Greeter – Les manoirs, la Chouannerie et les seigneurs (véhicule indispensable)
Tél. 02 33 38 53 97

20 juillet au 3 octobre**L'AIGLE**

Exposition photographique de Patrice Olivier
Tél. 02 33 24 12 40

21 juillet**COURMÉNIL ENS R**

Balade nature – Découverte des petites bêtes du Coteau de la Butte (spéciale famille)
Tél. 02 33 67 12 48



© D. Commenc'hall

GUÉPREI ENS R

Balade nature – Le Vaudobin : les petites bêtes du Meillon (spéciale famille)
Tél. 02 33 62 34 65

LE SAP G R

Qui a assassiné le seigneur Gislebert ? – Visite-enquête médiévale pour tous, à partir de 8 ans
Tél. 02 33 67 49 42

NOCÉ R

. *Balade découverte* – Balade contée pour enfants et parents avec Noémie Sanson, une plongée dans le monde des 5 sens (spéciale famille)
. Randonnée commentée à la demi-journée, « le frais bocage »
Tél. 02 33 25 70 10

SAINT-GEORGES-DE-ROUELLEY ENS G R

Balade nature – Voyage géologique à la Fosse Arthour
Tél. 02 33 81 13 33

21 et 22 juillet**LE PIN-AU-HARAS****(Haras national du Pin)**

Le cirque entre en piste au Haras – Véritable cirque équestre mêlant humour et comédie, à 15h
Tél. 02 33 36 68 68

Voir pages 12-13**22 juillet****ALENÇON G R**

Balade Greeter – Le centre historique d'Alençon, l'histoire de la ville du Moyen Âge à nos jours
Tél. 02 33 80 66 33

ARGENTAN R**(Musée Léger-Mare)**

Visite-atelier – Découverte des œuvres et temps de création artistique, pour les 3-6 ans et les 7-12 ans
Tél. 02 33 16 55 97

BAGNOLES-DE-L'ORNE R**(Arboretum)**

Sortie nature en famille – Viens fabriquer ton herbier, dès 6 ans
Tél. 02 33 37 85 66

BRIOUZE ENS R

Balade nature – Voltige en eaux troubles au marais du Grand-Hazé
Tél. 02 33 62 34 65

DOMFRONT G**(Place St-Julien)**

Festival Cité en Musique –
Leila and the koalas
Tél. 02 33 30 60 60

LE BOUILLON G R**(Carrefour du Rendez-vous)**

Balade découverte – Les Mercredis d'Écouves, sortie animée par un forestier
Tél. 06 18 68 02 54



© J.E. Rubio

LONGNY-AU-PERCHE**ENS R**

Balade nature – Chasse aux papillons sur le Coteau de la Bandonnière (spéciale famille)
Tél. 02 33 73 66 23

NOCÉ R**(Maison du Parc)**

Atelier en famille – Herboristerie familiale, à partir de 7 ans
Tél. 02 33 25 70 10

PASSAIS-LA-CONCEPTION R

Visite d'un dolmen de prédilection : la Table au Diable à 11h
Tél. 02 33 38 53 97

SAINT-FRAIMBAULT R

Visite commentée du village fleuri 4 Fleurs à 15h30
Tél. 06 30 12 21 99

SAINT-MARTIN-DU-VIEUX-BELLEME R**(La Maladrerie)**

Les mercredis de l'été – À la découverte du château du Tertre, classé "Maison des illustres", en voiture hippomobile
Tél. 02 33 83 23 17

23 juillet**BAGNOLES-DE-L'ORNE R****(Arboretum)**

. *Balade matinale* – La forestière
. *Découverte d'exploitation* – La ferme robotisée
Tél. 02 33 37 85 66

ESSAY G R

Visite commentée du patrimoine de la ville
Tél. 02 33 28 74 79

LA LANDE-DE-GOULT ENS R

Balade nature – Papillons et compagnie à la Tourbière des Petits Riaux (spéciale famille)
Tél. 02 33 81 13 33

LE PIN-AU-HARAS**(Haras national du Pin)**

Les Jeudis du Pin :
Présentation des chevaux et des attelages à 15h
Tél. 02 33 36 68 68

Voir pages 12-13**SÉGRIE-FONTAINE ENS R**

Balade nature – La Roche d'Oëtre et les Gorges de la Rouvre : Quand l'eau reprend son cours
Tél. 02 33 62 34 65



© L. Gripon

23 au 26 juillet**AUNAY-LES-BOIS****(Circuit international)**

Karting 61 – 1^{re} épreuve de la IAME Euro Séries, prestigieuse compétition internationale
Tél. 06 82 02 19 11
www.karting61.com

23 au 30 juillet**ARGENTAN R****(Musée Léger-Mare)**

Visite Dare-Dare, courte et thématique, le jeudi et samedi
Tél. 02 33 16 55 97

24 juillet**ALENÇON G R**

Balade Greeter – Balade insolite dans les rues anciennes d'Alençon
Tél. 02 33 80 66 33

ARGENTAN G R

Les rues se racontent - Visite guidée avec l'Office de Tourisme
Tél. 02 33 67 12 48

BAGNOLES-DE-L'ORNE G
(Parc du château)

Les Vendredis de l'Été -
Goodbye Persil, dès 8 ans -
Humour, théâtre gestuel
Tél. 02 33 37 85 66

BAGNOLES-DE-L'ORNE R

Balade découverte -
Les Gorges de Villiers
Découverte cidricole -
Bagnoles de Pom'
Jeu de société XXL -
Les Bâtisseurs de Bagnoles,
à partir de 6 ans
Tél. 02 33 37 85 66



© D. Commercial

BELLÈME

Découverte de Bellème
au pas des percherons
Tél. 02 33 73 09 69

DOMFRONT R

Balade découverte - Découverte
de la faune, de la flore, de la
géologie, des légendes et de
l'histoire du Tertre Sainte-Anne
Visite commentée de l'église
Notre-Dame-sur-l'Eau à 11h
Tél. 02 33 38 53 97

FLERS G

Vendredi concert -
Jive Me, electroswing
Tél. 02 33 65 06 75

MALÉTABLE ENS R

Balade nature - Randonnée
nature en vallée de Commeauche
avec visite de la tourbière
Tél. 02 33 73 66 23

**SAINT-OUEN
LE-BRISOULT R**

Balade nature -
Découverte du site préservé
des Gorges de Villiers
Tél. 02 33 37 85 66

**SAINT-PHILBERT-
SUR-ORNE ENS R**

Balade nature - La Roche
d'Oëtre et les Gorges de la
Rouvre : Herbier des arbres
communs (spéciale famille)
Tél. 02 33 62 34 65

**24 au 26 juillet
LE PIN-AU-HARAS
(Haras national du Pin)**

Le cirque entre en piste au Haras -
Véritable cirque équestre mêlant
humour et comédie, à 15h
Tél. 02 33 36 68 68

Voir pages 12-13

**24 juillet au 24 août
RÉMALARD G**

(2 bis Rue de Monthué)
Gestes Bâtisseurs - Exposition
de Ombres et Lumières
Tél. 02 37 49 70 59

25 juillet

BAGNOLES-DE-L'ORNE R

Visite guidée - Château
Hôtel de Ville (extérieur)
Sortie nature en famille -
Tissage végétal, dès 8 ans
Visite guidée - Pays de
légendes, dès 4 ans
Tél. 02 33 37 85 66

DOMFRONT R

Capturez Montgomery! -
Une enquête à mener
par équipes dans la cité
médiévale et le château.
Tél. 02 33 38 53 97

ÉCHAUFFOUR G

Marie-Thérèse Auffray - Jeu de
piste, pour tous, pour découvrir
son univers pictural !
Tél. 02 33 67 49 42

LA PERRIÈRE

Découverte de La Perrière
au pas des percherons
Tél. 02 33 73 09 69

**LE BOUILLON R
(Parc animalier d'Écouves)**

Visite nocturne sous la conduite
d'un soigneur, observation
des animaux la nuit
Tél. 02 33 82 04 63

RABODANGES G R

Balade découverte -
Observations
des papillons de nuit
Tél. 02 33 35 02 91

SÉRIGNY G R

Balade découverte -
Les papillons de nuit,
sortie nocturne
Tél. 02 33 26 26 62

**25 et 26 juillet
NEUILLY-SUR-EURE
(Terrain du Minerai)**

Portes ouvertes du petit train du
Minerai : circulations de petits
trains à vapeur, électriques ou à
moteurs thermiques, sur circuit
Tél. 02 33 25 24 77

26 juillet

**ARGENTAN R
(Musée Léger-Mare)**

Visite commentée des collections
et du parcours des deux artistes
Tél. 02 33 16 55 97



© Minoising

**BAGNOLES-DE-L'ORNE G
(Square des Contades)**

Les Clés de Bagnoles - Minor
Sing - Jazz manouche
Tél. 02 33 37 85 66



© A. Macchia

**25 juillet
ARGENTAN (Plan d'eau) G R**

Les Arts J'Entends - Naufragata, cirque aérien
avec la Cie Circo Zoé, à 20h30
Tél. 02 33 36 40 00

FLERS G

(Parc du château)
Dimanche au parc -
Spectacle de rue
Tél. 02 33 65 06 75

MERRI ENS R

Balade nature - Visite
du Camp de Bierre, l'un
des sites archéologiques
les plus importants de
l'ouest de la France.
Tél. 02 33 67 12 48
02 33 36 85 31

NOCÉ R

(Maison du Parc)
Balades attelées à la découverte
du domaine de Courboyer
Tél. 02 33 25 70 10

**SAINT-OUEN-
LE-BRISOULT ENS G R**

Portes ouvertes - Visites
guidées des Gorges de Villiers,
« Les secrets de la nature »
et « L'Histoire géologique
des Gorges de Villiers ».
Tél. 02 33 81 13 33

SÉES (Cathédrale)

Festival de musique sacrée -
Ensemble Théodora, soprano,
trompette et orgue
Tél. 02 33 28 74 79

27 juillet

BAGNOLES-DE-L'ORNE R

Découverte cidricole -
Manoir de Durcet
Tél. 02 33 37 85 66

BRIOUZE ENS R

Balade nature - Découverte
des richesses du marais
du Grand-Hazé
Tél. 02 33 62 34 65

**LE PIN-AU-HARAS
(Haras national du Pin)**

Le théâtre d'une histoire -
Théâtre équestre, à 15h
Tél. 02 33 36 68 68

Voir pages 12-13

NOCÉ R

Balade découverte - Soirée de
sensibilisation à l'observation
astronomique du ciel du Perche
Tél. 02 33 25 70 10

28 juillet

FLERS AGGLO G R

Mardi-Randos -
Randonnée thématique
Tél. 02 33 65 06 75

GACÉ G R

La dame aux Camélias, sur les pas d'une courtisane mythique ! - Visite jeu de piste, à partir de 6 ans
Tél. 02 33 67 49 42

GUÉPREI ENS R

Balade nature - Petite rando au Vaudobin (spéciale famille)
Tél. 02 33 62 34 65

NOCÉ R

Balade découverte - Balade contée pour enfants et parents avec Noémie Sanson, une plongée dans le monde des 5 sens (spéciale famille)
Tél. 02 33 25 70 10

SAINT-CYR-LA-ROSIERE R
(Écomusée du Perche)

Un mardi à la campagne en famille - Poterie, initiation au modelage
Tél. 02 33 73 48 06

SAINT-GEORGES-DE-ROUELLEY ENS G R

Balade nature - Petit botaniste en herbe à la Fosse Arthour (spéciale famille)
Tél. 02 33 81 13 33

SÉES G R

Visite ludique de la ville, contes
Tél. 02 33 28 74 79

28 au 29 juillet**LE PIN-AU-HARAS**
(Haras national du Pin)

Le cirque entre en piste au Haras - Véritable cirque équestre mêlant humour et comédie, à 15h
Tél. 02 33 36 68 68

Voir pages 12-13**29 juillet****ALENÇON G R**

Balade Greeter - Le centre historique d'Alençon, l'histoire de la ville du Moyen Âge à nos jours
Tél. 02 33 80 66 33

ARGENTAN R
(Musée Léger-Mare)

Visite-atelier - Découverte des œuvres et temps de création artistique, pour les 3-6 ans et les 7-12 ans
Tél. 02 33 16 55 97

ARGENTAN G

Visite des 3 vieilles dames d'Argentan Découvrez les églises Saint-Germain et Saint-Martin et la Tour Marguerite avec « Confidences normandes », à 15h
Tél. 02 33 67 12 48

BAGNOLES-DE-L'ORNE R

Sortie nature en famille - Nichoir à insectes, à partir de 7 ans
Tél. 02 33 37 85 66

BRIOUZE ENS R

Balade nature - Contes et légendes au marais du Grand Hazé
Tél. 02 33 62 34 65

DOMFRONT G**(Place St Julien)**

Festival Cité en Musique - Captain Parade, « le pogo des marmots », jeune public à 16h et Lou Volt, humour et chanson à 20h30
Tél. 02 33 30 60 60

NOCÉ R

Atelier en famille - Reconnaître les arbres par leurs feuilles
Tél. 02 33 25 70 10

SAINT-OUEN-LE-BRISOULT ENS R

Balade nature - Petit géologue en herbe aux Gorges de Villiers (spéciale famille)
Tél. 02 33 81 13 33

30 juillet**APPENAI-SOUS-BELLEME G R**

Balade découverte - Découverte des papillons (spéciale famille)
Tél. 02 33 26 26 62
06 43 24 19 28

BAGNOLES-DE-L'ORNE R

. Balade matinale - La petite sportive . Découverte d'exploitation - La ferme robotisée
Tél. 02 33 37 85 66



© S. Frezza



© M. Guillarmot

LE PIN-AU-HARAS
(Haras national du Pin)

Les Jeudis du Pin : Présentation des chevaux et des attelages à 15h
Tél. 02 33 36 68 68

Voir pages 12-13**MÉNIL-HUBERT-SUR-ORNE ENS R**

Balade nature - Let's discover the Rouvre Valley : visite en anglais
Tél. 02 33 62 34 65

NOCÉ R

Balade découverte en soirée - Entre chien et loup, sortie crépusculaire
Tél. 02 33 25 70 10

SÉES G R

Enquête et indices - Visite découverte de Sées, spéciale famille
Tél. 02 33 28 74 79

30 juillet au 4 octobre
BELLÈME G

(L'Atelier Perché)
Humanimalités - Art figuratif et imaginaire avec Capton et Pascale Marchesini-Arnal
Tél. 06 71 35 38 09

31 juillet**BAGNOLES-DE-L'ORNE G**
(Parc du château)

Les Vendredis de l'Été - Raoul le Chevalier, théâtre burlesque - Public familial, dès 3 ans
Tél. 02 33 37 85 66

BAGNOLES-DE-L'ORNE R

. Atelier jardinage en famille au Jardin Retiré, de 5 à 16 ans . Balade découverte - À travers les parcs
Tél. 02 33 37 85 66

BELLÈME

Découverte de Bellême au pas des percherons
Tél. 02 33 73 09 69

CAMEMBERT G

Enquête fromagère - Jeu de piste sur les traces de Marie Harel et dégustation
Tél. 02 33 67 49 42

FLERS G

Vendredi concert - La Jarry, rock français
Tél. 02 33 65 06 75

LE PIN-AU-HARAS
(Haras national du Pin)

Le cirque entre en piste au Haras - Véritable cirque équestre mêlant humour et comédie, à 15h
Tél. 02 33 36 68 68

Voir pages 12-13**LONLAY-L'ABBAYE R**

Visite mystérieuse de l'abbatiale à 14h45
Tél. 02 33 38 53 97

LONLAY-L'ABBAYE ENS R

Balade nature - La lande du Tertre Bizet : Des papillons dans la lande
Tél. 02 33 81 13 33

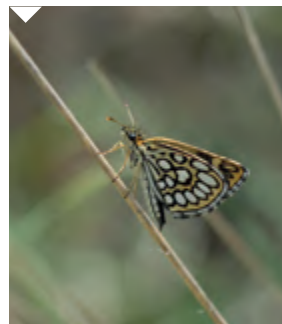

© C061

MÉNIL-HUBERT-SUR-ORNE G R

Balade découverte - Partez sur la piste du trésor de la Rouvre : la Mulette perlère !
Tél. 02 33 62 34 65

SÉGRIE-FONTAINE ENS R

Balade nature - Voltige en eaux troubles à la Roche d'Oëtre et dans les gorges de la Rouvre
Tél. 02 33 62 34 65



LE HARAS DU PIN

Le Haras national du Pin, surnommé le «Versailles du cheval», a été construit sur ordre du roi Louis XIV, dans un écrin de verdure de plus de 1 000 hectares. Ce majestueux domaine est aujourd'hui un site d'exception en Normandie qui accueille, chaque année, plus de 200 jours de compétitions hippiques de renommée mondiale. De nombreuses activités touristiques et culturelles sont proposées toute l'année...

La visite du Haras du Pin

En matinée, votre visite est libre. Une signalétique rythme votre parcours sur les pas de PLUME... L'après-midi, cette découverte est plutôt commentée par une guide du Haras pour une visite plus complète... Dans tous les cas, votre cheminement dans le Haras du Pin sera riche de découvertes : les écuries - les chevaux de trait et de spectacles - la sellerie d'honneur et la collection historique de voitures hippomobiles.

Pour étendre vos connaissances sur le Haras du Pin, poursuivez votre visite vers le Château et le Parcours Découverte de l'écurie n°1.



La balade sur le domaine

À vélo ou en golfette, mais de toute façon électrique, la balade est ludique et éco-responsable. Sans bruit, au cœur des paysages verdoyants, l'immensité du Domaine du Pin se dévoile devant vous. Un plaisir Nature à partager sans modération avec votre tribu !



Les pastilles

Pendant la visite libre du Haras, nous vous présentons des pastilles de nos spectacles, de courtes représentations équestres agrémentant votre parcours.

Immersion dans les coulisses du spectacle

À l'issue du spectacle, venez à la rencontre des artistes pour partager un moment privilégié et leur faire part de vos ressentis. Un instant hors du temps où, dans la peau d'un agent, vous pourrez soigner et cajoler nos chevaux, vedettes du spectacle.

Le baptême poney

Réservée aux enfants, cette activité réjouit les bambins, mais aussi les parents qui contemplent leur progéniture, devenue cavalier d'un jour. Un circuit, des jeux, un bon moment à partager avec son poney et sous l'attention particulière d'un parent et d'une monitrice d'équitation.



La promenade en attelage

C'est une découverte du Domaine du Pin et ses allées cavalières, en compagnie de deux magnifiques chevaux de trait normands. Au rythme de l'attelage, laissez-vous bercer par le son des fers qui claquent sur le sol...



LE CIRQUE ENTRE EN PISTE AU HARAS !

Pour cette nouvelle saison, l'univers du cirque s'invite au Haras du Pin. Pendant ce spectacle fantastique, les artistes présentent leurs talents de cavaliers, grâce à des numéros de dressage en liberté et de voltige impressionnants. Ces talentueux acrobates vous montrent aussi leur fabuleux sens de l'esthétisme et de la démesure, à travers des tableaux très artistiques.

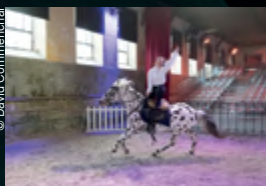

LE JEUDI DU PIN

L'incontournable représentation équestre où se succèdent une grande variété de numéros vertigineux aux multiples disciplines. Les Percherons et Cob normands - chevaux utilitaires - feront une démonstration de traction. De la liberté, du dressage, de la voltige et du saut d'obstacles font de ce spectacle une présentation très complète de l'art équestre. Les attelages de tradition clôturent cette représentation avec panache et élégance, menés par les agents du Haras, vêtus de leur habit rouge.



Les pistes du Haras du Pin sont de nouveau ouvertes aux compétitions, l'été s'annonce sportif ! Mais dans ce contexte particulier, nos événements équestres sont exclusivement réservés aux compétiteurs.

De nombreuses dates sont à retenir !

26 au 28 juin : Pro 1 - Top 7 Amateur et élevage

17, 18 et 19 juillet : CSO Pro 2 - SHR de Gacé

23 au 26 juillet : Concours International d'Attelage **

11 au 16 août : Le Grand Complet

21 au 23 août : CSO Pro 2

10 au 13 septembre : Grand National du Concours Complet



EXPOSITION JOËL PERSON

«Joël Person, sous le ventre d'un cheval emballé»

Une nouvelle exposition à découvrir du 18 juillet au 1^{er} novembre 2020.

Le Haras national du Pin met à l'honneur un dessinateur contemporain, Joël PERSON. Ses dessins sont réhaussés d'un trait précis et par une sensibilité, qui va au-delà de la stricte représentation du cheval, pour le sublimer, dans sa beauté singulière et sa «puissance entravée», comme l'artiste aime à le rappeler.

Invité dans le cadre d'une exposition collective au Haras du Pin, il y a une vingtaine d'années, Joël PERSON a aujourd'hui une carte blanche pour y inscrire son empreinte artistique.

Cette exposition personnelle compte une trentaine de dessins, dont certains prêts proviennent de la collection Émile Hermès. La force du trait, le travail en atelier, mais aussi le croquis sur le vif, des dessins souvent retravaillés au fil des années, l'alliance équilibrée des différents noirs, propres à la dextérité exercée, par Joël PERSON avec le fusain, véhiculent un travail artistique hors normes.

Renseignements - Tarifs - Horaires

au **02 33 36 68 68**

ou sur info@harasnationaldupin.fr

et service.sport@harasnationaldupin.fr

Retrouvez toutes les infos sur notre site

www.haras-national-du-pin.com

EN Août

FAITES CE QU'IL VOUS PLAÎT !



© J.E. Rubio

LA MICHAUDIÈRE

SORTIES NATURE



SPECTACLES DE RUE



© Les Ducs

CONCERTS GRATUITS

Les Rencontres
Saint-Cénéri

18 JUILLET
AU
23 AOÛT
2020

Monique
Le Hingrat Villion

EXPO
PEINTURES

ENTRÉE LIBRE

AUBERGE DES
SŒURS MOÏSY
ST CÉNERI

CUA

Office de Tourisme

Jusqu'au 23 août
SAINT-CÉNERI-LE-GÉREI **G**
(Auberge des sœurs Moisy)

Les Rencontres de Saint-Cénéri -
Monique Le Hingrat Villion, peinture
Tél. 02 33 27 84 47

Jusqu'au 24 août
RÉMALARD **G**
(2 bis Rue de Monthué)

Gestes Bâtisseurs - Exposition
de Ombres et Lumières
Tél. 02 37 49 70 59

Jusqu'au 26 août
BELLÈME **R**

Balade commentée par l'Office
de Tourisme, à la découverte
de la Petite Cité de Caractère,
le mercredi à 15h
Tél. 02 33 73 09 69

LA PERRIÈRE **R**
Balade commentée par l'Office
de Tourisme, à la découverte
de la Petite Cité de Caractère,
le mercredi à 10h30
Tél. 02 33 73 09 69

Jusqu'au 29 août
ARGENTAN **R**
Balades en calèche
Tél. 02 33 67 12 48

DOMFRONT **R**
Visite commentée les mardis,
jeudis et samedis :

14h30 - Vestiges du château
15h30 - Cité Médiévale
17h - Église St Julien
et son clocher
Tél. 02 33 38 53 97

DOMFRONT **R**
Libérez Henri Beauclerc !
Aidez-le à s'échapper du château
de Domfront - Rallye famille le
mercredi et samedi à 15h30
Tél. 02 33 38 53 97

Jusqu'au 30 août
ALENÇON (Archives
Départementales) **G**
Yves Dussin - Archiver le temps
qui passe jour après jour -
Dessins, photos, carnets de
voyages... pour un voyage dans
l'univers d'Yves Dussin.
Tél. 02 33 81 23 00

ALENÇON (Hôtel du
Département) **G** **FDAC**
Sur scène dans une minute ! -
Photos de portraits d'artistes
par Thibaut Derien.
Tél. 02 33 81 60 00
Voir page 4

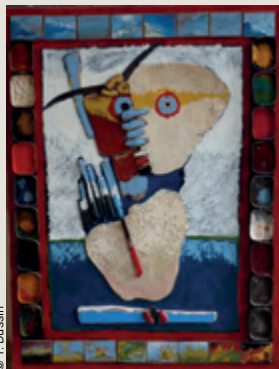

© Y. Dussin



© La Michaudière

Jusqu'au 30 août
JUVIGNY-SOUS-ANDAINES
La Michaudière
De la terre à la scène

Le plus grand spectacle
équestre de Normandie avec
une trentaine de chevaux
(percherons, cobs normands,
bretons, ardennais... et le plus
grand cheval du monde, le
shire). Pendant plus d'une heure

cavaliers, meneurs et chevaux
vous surprendront dans des
numéros d'attelage, poste
hongroise, dressage ou voltige.

Les mercredis, jeudis et
week-ends, spectacle à 15h30
Tél. 02 33 38 27 78

www.lamichaudiere.fr

Jusqu'au 30 août
ORNE

Été à la ferme - Activités
et animations autour des plaisirs
de la ferme avec les producteurs
adhérents de Bienvenue à la
Ferme de Normandie. Ren-
contres, dégustations, randos
gourmandes, cueillettes,
ateliers pour enfants...

Tout le programme sur
normandiealaferme.com

Jusqu'au 31 août
DOMFRONT
(Office de Tourisme)

Rallye photo à thème -
Parcourez le Pays de Domfront à la
recherche de 5 clichés mystère !
Tél. 02 33 38 53 97

INÉTÉ
ORNAIS
CONTEMPORAIN **FDAC**

Jusqu'au 6 septembre
CARROUGES (Château)

Un été ornaïs très contempo-
rain - Sabine Pigalle, des
œuvres transversales qui
hybrident peintures et
photographies, figuration et
abstraction. Des œuvres se
glisseront dans la collection
de portraits du château.
Tél. 02 33 27 20 32

Voir page 4



© S. Pigalle

Jusqu'au 11 septembre
DOMFRONT **G**

Visite du musée Charles Léandre,
le vendredi à 10h
Tél. 02 33 30 60 60

Jusqu'au 20 septembre
ARGENTAN (Plan d'eau) **G**

Dentelles nomades -
Les tisseuses de liens -
Exposition en plein air : poésie
au fil de l'Orne et de la dentelle
Tél. 02 33 36 40 00

Jusqu'au 20 septembre
ATHIS-DE-L'ORNE
(Intérieur à Ciel Ouvert)

Dans le cadre du Festival vAertigo :
.Installation au jardin de Anne Deshaies, sculpteure-plasticienne
.Catherine Stoessel, peintre, galerie Libre Cours **G**
Tél. 02 33 65 70 38

BELLOU-EN-HOULME **G**
(Médiathèque)

Festival vAertigo – Les Rideaux du souvenir – Expérience artistique réalisée par Flora Delalande, auteure et Benoît Delomez, plasticien photographe
Tél. 02 33 96 29 43

SAINT-PHILBERT-SUR-ORNE **G**
(Espace Galerie)

Je suis fils et fille de la Terre – Florence Boisjoly, aquarelles, acryliques et huiles
Tél. 02 31 59 13 13

LE CHAMP DES IMPOSSIBLES

Un parcours de sculptures en Perche : Pierre Tual **G**

Grand parcours d'expositions du sculpteur Pierre Tual afin de déployer au regard l'ampleur de son œuvre. Plusieurs ensembles importants jalonnant plus de 40 ans de création.

21 juin au 21 septembre
NOCÉ -
Le Moulin Blanchard

2 juin au 30 septembre
PRÉAUX-DU-PERCHE -
Le Jardin François
Voir page 4

www.champdesimpossibles.com



© P. Tual

Jusqu'au 22 septembre
ARGENTAN **G**
(Maison des Dentelles)

L'affaire de la manufacture – Je(u) visite à partir de 12 ans
Tél. 02 33 67 50 78



Jusqu'au 27 septembre
BAGNOLES-DE-L'ORNE

Un été ornaïs très contemporain – Patrick Villas : parcours dans la ville de sculptures monumentales en argile, sur le monde félin. Visite guidée le jeudi à 11h et le samedi à 16h, sur réservation.
Tél. 02 33 37 85 66

Voir page 5



© M. Constantini

Jusqu'au 27 septembre
CARROUGES (Château)

Les baronnes dressent la table – Exposition autour des arts de la table et du tabling : une mise en scène pour un repas estival et familial imaginé des comtes de Carrouges, avec des services de table du XIX^e et XX^e siècles, tous issus des manufactures françaises
Tél. 02 33 27 20 32

Jusqu'au 30 septembre
NOCÉ **R**

(Maison du Parc)
Jeux en famille – À la recherche de Gédéon et Le trésor de Jacquou
Tél. 02 33 25 70 10

Jusqu'au 3 octobre
L'AIGLE

Exposition photographique de Patrice Olivier
Tél. 02 33 24 12 40

Jusqu'au 4 octobre
BELLÈME **G**
(L'Atelier Perché)

Humanimalités – Art figuratif et imaginaire avec Capton et Pascale Marchesini-Arnal
Tél. 06 71 35 38 09

Jusqu'au 15 octobre
ATHIS-DE-L'ORNE **G**

(Bois Charles Meunier Velay)
Festival vAertigo – Installations de Maurice Marie et Sophie Hutin, plasticiens
Tél. 02 33 65 70 38

Jusqu'au 31 octobre
CARROUGES **G**
(Maison du Parc)

. Entre ciel et terre – Céramiques de Coco Eugène Lacroix
. À la rencontre des premiers occupants du Géoparc Normandie-Maine – Objets archéologiques
Tél. 02 33 81 13 33

Jusqu'au 1^{er} novembre
LE PIN-AU-HARAS

(Haras national du Pin)
Joël Person – Sous le ventre d'un cheval emballé – Une trentaine d'œuvres de ce dessinateur contemporain dont certains prêts de la collection Émile Hermès. Force du trait, travail en atelier mais aussi croquis sur le vif, l'alliance équilibrée des différents noirs véhiculent un travail artistique hors normes.
Tél. 02 33 36 68 68

Voir pages 12-13

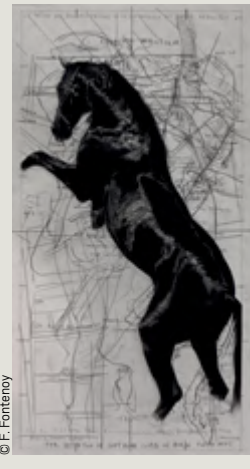

© F. Fontenay

Jusqu'au 15 novembre
ARGENTAN
(Maison des Dentelles)

Ne pas piétiner : Espace naturel au repos ! – Artisanat d'art en fil de cuivre, d'argent ou d'acier par Armel Barraud. Visite commentée tous les mercredis à 14h30 en août
Tél. 02 33 67 50 78

TOUROUVRE
(Les Muséales)

Blwarg – Exposition de la bande dessinée par de jeunes artistes du Perche, Kallya et Gloum
Tél. 02 33 25 55 55



© Lilyluciole Tysia

Jusqu'au 22 novembre
FLERS **G**

(Musée du château)
Où sont les femmes ? De la représentation des femmes aux femmes artistes – Déambulation thématique constituée d'œuvres des collections du musée, de prêts de musées de France ainsi que des créations de trois femmes artistes d'aujourd'hui : Alexandrine Deshayes, Mélanie Dornier et Lilyluciole.
Tél. 02 33 64 66 49

Voir page 5

Jusqu'au 23 décembre
SAINT-CYR-LA-ROSIÈRE **R**
(Prieuré de Sainte-Gauburge)

Quand le ciel se penche sur la terre – Exposition retraçant l'histoire du Prieuré de Sainte-Gauburge
Tél. 02 33 73 48 06

Jusqu'au 31 décembre
NOCÉ (Maison du Parc)

Architectures du Perche – 10 années d'inventaire
Tél. 02 33 25 70 10



© A. Barraud



© D. Couineau

Jusqu'au 3 janvier
ALENÇON (Musée des Beaux-arts et Dentelle) R

Jardins intérieurs – Artiste du sensible, Marjolaine Salvador – Morel, explore l'univers végétal et le cycle de la vie à travers ses sculptures en nylon.
 Tél. 02 33 32 40 07

1^{er} août
ALENÇON ENS G R

Balade nature – Fuie des Vignes : un peu d'histoire, plantes des terrains humides et leurs propriétés
 Tél. 02 33 26 26 62
 06 43 24 19 28

ARGENTAN G R
Les Arts J'Entends – Chorale polyphonique déjantée, en déambulation en centre-ville, à 18h
 Tél. 02 33 36 40 00

BAGNOLES-DE-L'ORNE R
 . *Découverte cidricole* – Bagnoles de Pom'
 . *Visite guidée* – Château Hôtel de Ville (extérieure)
 . *Sortie nature en famille* – Éveille tes sens en forêt, à partir de 4 ans
 . *Visite guidée* – Pays de légendes, dès 4 ans
 Tél. 02 33 37 85 66

LA PERRIÈRE
 Découverte de La Perrière au pas des percheros
 Tél. 02 33 73 09 69

SAINT-MARTIN-DU-VIEUX-BELLÈME G R
 Visite d'une scierie
 Tél. 02 33 73 09 69

1^{er} et 2 août
LE PIN-AU-HARAS (Haras national du Pin)

Le cirque entre en piste au Haras – Véritable cirque équestre mêlant humour et comédie, à 15h
 Tél. 02 33 36 68 68

Voir pages 12-13

NOCÉ G R
 Atelier Herborisation, Pascal Levaillant
 Tél. 02 33 25 70 10

2 août
ALENÇON (Basilique)
Festival de musique sacrée – Sophie Retaux, orgue
 Tél. 02 33 80 66 33

ALENÇON (Parc de la Providence) R
 Viva l'Opéra par le Chœur d'Orphée
 Tél. 02 33 80 87 66

ARGENTAN G
(Maison des Dentelles)
 Démonstrations de dentellières avec l'association « Des fuseaux à l'aiguille, aux fils de l'Orne »
 Tél. 02 33 67 50 78

BAGNOLES-DE-L'ORNE G
(Square des Contades)
Les Clés de Bagnoles : Passion Coco – Cumbia, musique latine
 Tél. 02 33 37 85 66



© Passion Coco

FLERS (Parc du château) G
Dimanche au parc – Spectacle Split par la Cie Scratch – Démonstrations et initiations de SCRATCH et de BEATBOX
 Tél. 02 33 65 06 75



© Les Mégots

L'AIGLE G
(Rue Marcel Guiet)
Les dimanches après-midi sous les platanes – Les Mégots, chansons françaises, à 17h
 Tél. 02 33 84 44 44

LA CARNEILLE
 . *La Carneille en histoire* – Visite guidée
 . *Marché de producteurs* et d'artisanat local
 Tél. 06 66 31 26 45

NOCÉ (Maison du Parc) R
 Balades attelées à la découverte du domaine de Courboyer
 Tél. 02 33 25 70 10

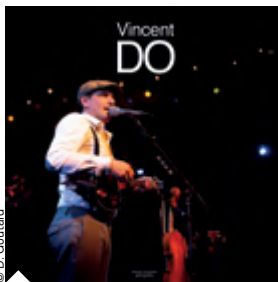

© D. Goutard

SÉES (Place du Vivier) G
Les Dimanches au bord de l'Orne – Vincent DO, chanson folk acoustique, à 21h
 Tél. 02 33 81 79 70

2 au 30 août
LA CARNEILLE (Église)
 Œuvres de Gine Guibout
 Tél. 06 66 31 26 45

3 août
BAGNOLES-DE-L'ORNE R
Découverte cidricole – Manoir de Durcet
 Tél. 02 33 37 85 66

LA LANDE-DE-GOULT ENS R
Balade nature – Les carnivores de la Tourbière des Petits Riaux (spéciale famille)
 Tél. 02 33 81 13 33

LE PIN-AU-HARAS (Haras national du Pin)
Le théâtre d'une histoire – Théâtre équestre, à 15h
 Tél. 02 33 36 68 68
Voir pages 12-13

SÉGRIE-FONTAINE ENS R
Balade nature – La Roche d'Oëtre et les Gorges de la Rouvre : randonnée bocagère en famille
 Tél. 02 33 62 34 65

3 au 29 août
ARGENTAN (Office de Tourisme) G
Réalités – Alice Bohard, illustratrice plasticienne et Alessio Ribennino, peintre s'inspirant de la nature
 Tél. 02 33 67 12 48

4 août
BRIOUZE ENS R
Balade nature – Petites bêtes de l'eau au marais du Grand Hazé
 Tél. 02 33 62 34 65

MARMOUILLÉ G R
Bota-Zik – Balade en musique avec Patrick Martin, botaniste et saxophoniste
 Tél. 02 33 28 74 79

NOCÉ R
Balade découverte – Balade contée pour enfants et parents avec Noémie Sanson, une plongée dans le monde des 5 sens (spéciale famille)
 Tél. 02 33 25 70 10

SAINT-CYR-LA-ROSIÈRE R (Écomusée du Perche)
Un mardi à la campagne en famille – Peindre avec les couleurs de la nature
 Tél. 02 33 73 48 06

4 et 5 août

**LE PIN-AU-HARAS
(Haras national du Pin)**

Le cirque entre en piste au Haras – Véritable cirque équestre mêlant humour et comédie, à 15h
Tél. 02 33 36 68 68

Voir pages 12-13

4 au 18 août

FLERS AGGLO G R

Mardi-Randos – Le mardi, randonnée thématique
Tél. 02 33 65 06 75

5 août

ALENÇON G R

Balade Greeter – Le centre historique d'Alençon, l'histoire de la ville du Moyen Âge à nos jours
Tél. 02 33 80 66 33

ARGENTAN R

(Musée Léger-Mare)

Je(u) visite – Une façon amusante de découvrir les œuvres, pour les 3 – 6 ans et 7 – 12 ans
Tél. 02 33 16 55 97

BAGNOLES-DE-L'ORNE R

Sortie nature en famille – Éveille tes sens en forêt, à partir de 4 ans
Tél. 02 33 37 85 66

DOMFRONT G

(Place de Gaulle)

Festival Cité en Musique – Chanson d'occasion, swing
Tél. 02 33 30 60 60

GACÉ G R

Nuit de la chauve-souris – Présentation et balade nocturne
Tél. 02 33 67 49 42

LE BOUILLON G R

(Carrefour du Rendez-vous)

Balade découverte – Les Mercredis d'Écouves, sortie animée par un forestier
Tél. 06 18 68 02 54

NOCÉ R

(Maison du Parc)

Atelier en famille – Arte et nature (Land'art)
Tél. 02 33 25 70 10

SAINT-GEORGES-DE-ROUELLEY ENS G R

Balade nature – Naturaliste en herbe à la Fosse Arthour (spéciale famille)
Tél. 02 33 81 13 33

SAINT-MARTIN-DU-VIEUX-BELLÊME (La Maladrerie) R

Les mercredis de l'été – Découverte d'un Prieuré en forêt de Bellême, en attelage de percheros
Tél. 02 33 83 23 17

SAINT-PHILBERT-SUR-ORNE ENS R

Balade nature – La Roche d'Oëtre et les Gorges de la Rouvre : Contes et nature (spéciale famille)
Tél. 02 33 62 34 65

5 au 26 août

LA FERTÉ-MACÉ G

(Ferté Plage)

Lire en short – Lectures d'histoires pour les enfants, tous les mercredis matin
Tél. 02 33 37 10 97

6 août

BAGNOLES-DE-L'ORNE R

Balade matinale – Le petit tour
Tél. 02 33 37 85 66



© D. Commercial

BRIOUZE ENS R

Balade nature – Voltige en eaux troubles au marais du Grand-Hazé
Tél. 02 33 62 34 65

LE PIN-AU-HARAS

(Haras national du Pin)

Les Jeudis du Pin : Présentation des chevaux et des attelages à 15h
Tél. 02 33 36 68 68

Voir pages 12-13

MONT-ORMEIL G R

Les Balades du jeudi – Visite guidée du champ de bataille destinée à un large public à 14h30, sur les traces du circuit Août 1944. Véhicule indispensable
Tél. 02 33 67 38 61

MORTRÉE G R

Balade découverte – Randonnée accompagnée avec des ânes
Tél. 02 33 28 74 79

NOCÉ R

(Maison du Parc)

Bivouac en famille – Promenade au crépuscule et nuit aux sensations inédites, bien au chaud dans son duvet
Tél. 02 33 25 70 10

6 au 20 août

ARGENTAN R

(Musée Léger-Mare)

Visite Dare-Dare, courte et thématique, les jeudis
Tél. 02 33 16 55 97

6 au 27 août

ARGENTAN

(Maison des Dentelles)

Visites découverte des dentelles de Normandie, le jeudi à 11h, avec le médiateur du musée
Tél. 02 33 67 50 78

LA FERTÉ-MACÉ G

Visite commentée de la ville, le jeudi après-midi
Tél. 02 33 37 10 97

BAGNOLES-DE-L'ORNE R

Visite guidée – Le Jardin Retiré . Balade nature – L'Arboretum . Jeu de société XXL – Les Bâtisseurs de Bagnoles, à partir de 6 ans
Tél. 02 33 37 85 66

BERJOU G R

Rand'eau – Venez découvrir la vallée du Noireau, frontière naturelle entre l'Orne et le Calvados.
Tél. 02 33 62 34 65

DOMFRONT G

Domfront en bouteille – Avec les producteurs de Poiré Domfront AOP : Enquête culinaire, balade contée, présentation des nouveaux millésimes . Domfront d'hier et d'aujourd'hui – Visite commentée à 11h
Tél. 02 33 38 53 97

FLERS G

(Place Saint Germain)

Vendredi concert – La Route des Aïrs, chanson française festive
Tél. 02 33 65 06 75

LE SAP G R

Qui a assassiné le seigneur Gislebert ? – Visite-enquête médiévale pour tous, à partir de 8 ans
Tél. 02 33 67 49 42

MÉNIL-HUBERT-SUR-ORNE G R

Balade découverte – Partez sur la piste du trésor de la Rouvre : la Mulette perlière !
Tél. 02 33 62 34 65

NOCÉ R

(Maison du Parc)

Petites légendes d'un été Perché – Spectacle ou balade contée, en costume médiéval
Tél. 02 33 25 70 10

SAINT-FRAIMBAULT R

Visite commentée du village fleuri 4 Fleurs à 15h30
Tél. 06 30 12 21 99

7 au 9 août

**LE PIN-AU-HARAS
(Haras national du Pin)**

Le cirque entre en piste au Haras – Véritable cirque équestre mêlant humour et comédie, à 15h
Tél. 02 33 36 68 68

Voir pages 12-13



© DR

7 au 21 août BELLÈME

Bellême au pas des perchérons,
le vendredi
Tél. 02 33 73 09 69



© C. Courant

8 août

ALENÇON **G R**

Balade Greeter – Balade découverte dans les rues anciennes d'Alençon
Tél. 02 33 80 66 33

BAGNOLES-DE-L'ORNE **R**

. *Découverte cidricole* – Bagnoles de Pom'
. *Visite guidée* – Le Jardin Retiré
. *Visite guidée* – Le quartier Belle Époque
. *Sortie nature en famille* – Parcours d'orientation, à partir de 8 ans
Tél. 02 33 37 85 66

DOMFRONT **R**

Capturez Montgomery! – Une enquête à mener par équipes dans la cité médiévale et le château
Tél. 02 33 38 53 97

FONTENAI-LES-LOUVETS **R**

Balade découverte – La soirée des étoiles : Connaissances de base et observation du ciel
Tél. 02 33 27 02 78



© J.E. Rubio

LA PERRIÈRE

Découverte de La Perrière au pas des perchérons
Tél. 02 33 73 09 69

SAINT-PHILBERT-SUR-ORNE **G R**

Balade Greeter – Sur le sentier du granite, petites histoires et légendes en Suisse Normande
Tél. 02 31 59 13 13

VIMOUTIERS **G R**

Balade Greeter – Circuit Charlotte Corday (véhicule indispensable)
Tél. 02 33 67 49 42

8 et 9 août

SÉRIGNY **R**

(Jardin du Bois du Puits)

Initiation à la grimpe dans les arbres – Sensations originales et inoubliables pour tous de 6 à 96 ans
Tél. 06 07 64 18 82

8 août au 20 septembre

NOCÉ

(Galerie de Lormarin)

Crémaillères : « les multiples » – Exposition et conférences par Alban Cristin (8 et 22/08, 19/09)
Tél. 02 33 25 41 89



© V. Dekowski

9 août

BAGNOLES-DE-L'ORNE **G**

(Square des Contades)

Les Clés de Bagnoles – Valéry Dekowski – Rock
Tél. 02 33 37 85 66

CARROUGES **G**

(Maison du Parc)

Cyrano du patelin – Une figure locale de la chanson française acoustique, pour la sortie de son nouvel album
Tél. 02 33 81 13 33

FLERS **G**

(Parc du château)

Dimanche au parc – Spectacles de rue
Tél. 02 33 65 06 75



© M. Guérand

L'AIGLE **G**

(Rue Marcel Guiet)

Les dimanches après-midi sous les platanes – Les Bons Voisins, musique celtique, à 17h
Tél. 02 33 84 44 44

NOCÉ (Maison du Parc) **R**

Balades attelées à la découverte du domaine de Courboyer
Tél. 02 33 25 70 10

10 août

BAGNOLES-DE-L'ORNE **R**

. *Découverte apicole* – Le rucher de la forêt d'Andaine
. *Découverte cidricole* – Manoir de Durcet
Tél. 02 33 37 85 66

BRIOUZE **ENS R**

Balade nature – De l'usage des plantes au marais du Grand-Hazé, dès 10 ans
Tél. 02 33 62 34 65

LE PIN-AU-HARAS

(Haras national du Pin)

Le théâtre d'une histoire – Théâtre équestre, à 15h
Tél. 02 33 36 68 68

Voir pages 12-13

SAINT-BOMER-LES-FORGES **G R**

Balade Greeter – Histoires sur la vie du bourg de Saint-Bomer-les-Forges
Tél. 02 33 38 53 97

SAINT-OUEN-LE-BRISOULT **ENS R**

Balade nature – Le monde insoupçonné des insectes aux Gorges de Villiers (spéciale famille)
Tél. 02 33 81 13 33

11 août

ALENÇON **G R**

Balade Greeter – Le verger pédagogique et le jardin expérimental avec la Société d'Horticulture de l'Orne
Tél. 02 33 80 66 33

ÉCHAUFFOUR **G**

Marie-Thérèse Auffray – Jeu de piste, pour tous, pour découvrir son univers pictural !
Tél. 02 33 67 49 42

SAINT-PHILBERT-SUR-ORNE **ENS R**

Balade nature - Découverte de la Roche d'Oètre et des Gorges de la Rouvre
Tél. 02 33 62 34 65



© Haras du Pin

11 et 12 août
LE PIN-AU-HARAS
(Haras national du Pin)

Le cirque entre en piste au Haras - Véritable cirque équestre mêlant humour et comédie, à 15h
Tél. 02 33 36 68 68

Voir pages 12-13

12 août
ALENÇON **G R**

Balade Greeter - Le centre historique d'Alençon, l'histoire de la ville du Moyen Âge à nos jours
Tél. 02 33 80 66 33

ARGENTAN **R**
(Musée Léger-Mare)

Visite-atelier - Découverte des œuvres et temps de création artistique, pour les 3-6 ans et les 7-12 ans
Tél. 02 33 16 55 97

ARGENTAN **G**
Visite des 3 vieilles dames d'Argentan Découvrez les églises Saint-Germain et Saint-Martin et la Tour Marguerite avec « Confidences normandes », à 15h
Tél. 02 33 67 12 48

BAGNOLES-DE-L'ORNE **R**
Sortie nature en famille - Chasse au trésor
Tél. 02 33 37 85 66

DOMFRONT **G**
(Parc du château)

Festival Cité en Musique - La Mélodie, comédie dramatique avec Kad Merad, cinéma en plein-air à 22h
Tél. 02 33 30 60 60

LONLAY-L'ABBAYE **ENS R**

Balade nature - La lande du Tertre Bizet : A la recherche de l'oiseau rare (spéciale famille)
Tél. 02 33 81 13 33

MONT-ORMEL **ENS R**

Balade nature - Les coteaux historiques de la Bataille de Normandie : À la rencontre des papillons du coteau de la Frênée (spéciale famille)
Tél. 02 33 67 12 48

NOCÉ **R**

Atelier en famille - Inventer un jeu (ou une activité) de découverte de la Nature
Tél. 02 33 25 70 10

SAINT-MARTIN-DU-VIEUX-BELLÈME **R**
(La Maladrerie)

Les mercredis de l'été - Découverte d'un jardin botanique, en attelage de percherons
Tél. 02 33 83 23 17



© J.E. Rubio

SÉGRIE-FONTAINE **ENS R**

Balade nature - La Roche d'Oètre et les Gorges de la Rouvre : Aventures de fleur en fleur en famille
Tél. 02 33 62 34 65

13 août
BAGNOLES-DE-L'ORNE **R**

. Balade matinale - La piétonne . Découverte d'exploitation - La ferme robotisée
Tél. 02 33 37 85 66

BURSARD **G R**

Balade découverte - Peindre avec la nature : atelier de fabrication de peintures et pinceaux avec « Bourrache et Coquelicot »
Tél. 02 33 28 74 79

LE PIN-AU-HARAS
(Haras national du Pin)

Les Jeudis du Pin : Présentation des chevaux et des attelages à 15h
Tél. 02 33 36 68 68
Voir pages 12-13

NOCÉ **G R**

Rendez-vous nature (causerie et promenade) - C'est du vol ! Le déplacement aérien chez les espèces animales et végétales
Tél. 02 33 25 70 10

SAINT-PHILBERT-SUR-ORNE **ENS R**

Balade nature - La Roche d'Oètre et des Gorges de la Rouvre : De l'usage des plantes
Tél. 02 33 62 34 65



© D. Commerçal

13 août
MONT-ORMEL **G R**

Les Balades du jeudi - Visite guidée du champ de bataille destinée à un large public à 14h30, sur les traces du circuit Août 1944. Véhicule indispensable
Tél. 02 33 67 38 61



© E. Rabaut

14 août
BAGNOLES-DE-L'ORNE **G**
(Parc du château)

Les Vendredis de l'Été - La volonté des cuisses, cirque
Tél. 02 33 37 85 66

BAGNOLES-DE-L'ORNE **R**

. Atelier jardinage en famille au Jardin Retiré, de 5 à 16 ans . Balade découverte - Saint Ortaire . Jeu de société XXL - Les Bâtisseurs de Bagnoles, à partir de 6 ans
Tél. 02 33 37 85 66

BRIOUZE **ENS R**

Balade nature - Découverte des richesses du marais du Grand-Hazé
Tél. 02 33 62 34 65

DOMFRONT **R**
(Office de Tourisme)

Guided tours of Domfront in English
Tél. 02 33 38 53 97

FLERS **G**
(Place Saint Germain)

Vendredi concert - Hythan et ses musiciens : pop-rock
Tél. 02 33 65 06 75

LE BOUILLON
(Parc animalier d'Écouves)

Marché du terroir
Tél. 02 33 82 04 63

JUVIGNY-SOUS-ANDAINE **R**

Visite commentée de la tour de Bonvouloir à 11h
Tél. 02 33 38 53 97

14 au 16 août
LE PIN-AU-HARAS
(Haras national du Pin)

Le cirque entre en piste au Haras - Véritable cirque équestre mêlant humour et comédie, à 15h
Tél. 02 33 36 68 68

Voir pages 12-13



© M. Dehaves

15 août
ARGENTAN **G**
Les Arts J'Entends - Fanfare Rékup, Cie Les Transformateurs acoustiques, à 20h30
Tél. 02 33 36 40 00

BAGNOLES-DE-L'ORNE

. Découverte commentée - Bagnoles en 360° **R** . Déambulation musicale à partir de 17h, fanfares **G**
Tél. 02 33 37 85 66

SAINT-GEORGES-DE-ROUELLEY **ENS G R**

Balade Greeter – Circuit Arthur – Deux visites guidées dont une en anglais le matin
Tél. 02 33 81 13 33

VIMOUTIERS **G R**

Balade gourmande – Circuit gourmand, produits du terroir (véhicule indispensable)
Tél. 02 33 67 49 42

15 et 16 août BERJOU

Fête de la libération de Berjou – Camp de reconstitution avec véhicules et uniformes d'époque...
Tél. 06 71 82 24 96

15 août au 20 septembre LE PAS-SAINT-L'HOMER **G**

Exposition artistique – Peinture, dessin, sculpture, photos ... vous feront voyager dans un univers poétique et parfois insolite
Tél. 02 33 73 99 45

16 août

ALENÇON (Basilique)

Festival de musique sacrée – Florent Gallière, orgue
Tél. 02 33 80 66 33



© G. Rousset

FLERS **G** (Parc du château)

Dimanche au parc – Les Nanas dans l'Rétro, trio vocal de chanson française – Championnat du monde d'aquatisme par la Cie La Bugne
Tél. 02 33 65 06 75

LA CARNEILLE **R**

La Carneille en histoire – Visite guidée
Tél. 06 66 31 26 45



© Cavavalsier

BAGNOLES-DE-L'ORNE

Les Clés de Bagnoles – Déambulation dans les jardins du lac, « Ça va valser » avec Les Rustines de l'Ange, accordéon **G**
Running et patrimoine – Visite guidée sportive de 5km **R**
Tél. 02 33 37 85 66

BRÉEL **G**

Promenade-découverte guidée du patrimoine historique de Bréel
Tél. 06 87 14 74 53

L'AIGLE **G** (Rue Marcel Guiet)

Les dimanches après-midi sous les platanes – La Marquise, chansons françaises, swing, rock, à 17h
Tél. 02 33 84 44 44

LA PERRIÈRE

Découverte de La Perrière au pas des perchons
Tél. 02 33 73 09 69

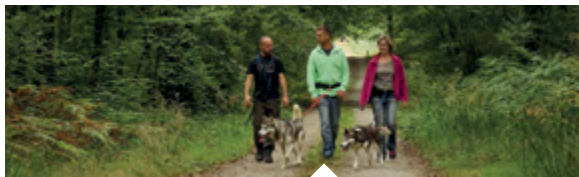

© Siedrogride

LE SAP **G**

Lait et blé! – Animations de la vie rurale à l'ancienne, production de crème, beurre, farine et pain à l'ancienne, expositions d'outils anciens...
Tél. 02 33 39 49 02

MALÉTABLE (Église)

Visite commentée de l'église Notre Dame de la Salette
Tél. 06 84 31 40 48

MERRI **ENS R**

Balade nature – Visite du Camp de Bierre, l'un des sites archéologiques les plus importants de l'ouest de la France
Tél. 02 33 67 12 48
02 33 36 85 31

NOCÉ **R**

(Maison du Parc)

Balades attelées à la découverte du domaine de Courboyer
Tél. 02 33 25 70 10



© Loko Irish Band

SÉES **G**

(Place du Vivier)

Les Dimanches au bord de l'Orne – Julien Loko, musique celtique irlandaise, à 21h
Tél. 02 33 81 79 70

17 août

BAGNOLES-DE-L'ORNE **R**

Découverte cidricole – Manoir de Durcet
Tél. 02 33 37 85 66

BRIOUZE **ENS R**

Balade nature – Marais du Grand-Hazé : Une araignée au bout du fil
Tél. 02 33 62 34 65

LE PIN-AU-HARAS (Haras national du Pin)

Le théâtre d'une histoire – Théâtre équestre, à 15h
Tél. 02 33 36 68 68

Voir pages 12-13

SAINT-MARTIN-DU-VIEUX-BELLEME **R**

Canicrandonnée récréative – Une façon originale et sportive de découvrir la forêt de Bellême
Tél. 02 33 73 09 69

18 août

NOCÉ **R**

Balade découverte – Balade contée pour enfants et parents avec Noémie Sanson, une plongée dans le monde des 5 sens (spéciale famille)
Tél. 02 33 25 70 10

SAINT-CYR-LA-ROSIÈRE **R** (Écomusée du Perche)

Un mardi à la campagne en famille – Récolte de miel
Tél. 02 33 73 48 06

SÉES **G R**

Visite ludique de la ville, contes
Tél. 02 33 28 74 79

SILLY-EN-GOUFFERN **ENS R**

Balade nature – Découverte des insectes et autres petites bêtes à Sainte-Eugénie (spéciale famille)
Tél. 02 33 67 12 48

18 et 19 août

LE PIN-AU-HARAS (Haras national du Pin)

Le cirque entre en piste au Haras – Véritable cirque équestre mêlant humour et comédie, à 15h
Tél. 02 33 36 68 68

Voir pages 12-13

19 août

ALENÇON **G R**

Balade Greeter – Le centre historique d'Alençon, l'histoire de la ville du Moyen Âge à nos jours
Tél. 02 33 80 66 33

BAGNOLES-DE-L'ORNE **R**

Sortie nature en famille – Land art, à partir de 4 ans
Tél. 02 33 37 85 66

LA COURBE **ENS R**

Balade nature – Les Méandres de l'Orne : Rando la Courbe
Tél. 02 33 62 34 65

LE BOUILLON G R
(Carrefour du Rendez-vous)
Balade découverte –
Les Mercredis d'Écouves,
sortie animée par un forestier
Tél. 06 18 68 02 54

LE GRAIS ENS R
Balade nature – L'étang
de la Lande Forêt : Un joli
coup de crayon. Sortie
familiale pour les 6-14 ans
Tél. 02 33 81 13 33

LONGNY-AU-PERCHE ENS R
Balade nature – Chasse aux
papillons sur le Coteau de la
Bandonnière (spéciale famille)
Tél. 02 33 73 66 23

MERRI ENS R
Balade nature – Visite
du Camp de Bierre, l'un
des sites archéologiques
les plus importants de
l'ouest de la France
Tél. 02 33 67 12 48
02 33 36 85 31

NOCÉ R
Atelier en famille –
Fabrication de savon
Tél. 02 33 25 70 10

**SAINT-LAURENT-
DU-TENCEMENT (27) ENS R**
Balade nature – Pertes
et résurgence du Guiel :
Randonnée nocturne
Tél. 02 31 08 05 84
06 23 22 13 37

**SAINT-MARTIN-
DU-VIEUX-BELLÈME R**
(La Maladrerie)
Les mercredis de l'été –
Découverte touristique,
en attelage de perchérons
Tél. 02 33 83 23 17

SÉGRIE-FONTAINE ENS R
Balade nature – La Roche
d'Oëtre et les Gorges de la
Rouvre : Petites bêtes de l'eau
(spéciale famille)
Tél. 02 33 62 34 65

20 août
ALENÇON G R
Balade Greeter –
Balade insolite dans les rues
anciennes d'Alençon
Tél. 02 33 80 66 33

BAGNOLES-DE-L'ORNE R
Balade matinale –
La petite sportive
Découverte d'exploitation –
La ferme robotisée
Tél. 02 33 37 85 66

CANAPVILLE ENS R
*Randonnée nature en vallée de la
Touque –* Le Coteau de la Cour
Cucu et les Prairies de Campigny
Tél. 02 33 26 26 62

GUÉPREI ENS R
Balade nature – Petites bêtes de
la lande au Vaudobin, dès 6 ans
Tél. 02 33 62 34 65

**LE PIN-AU-HARAS
(Haras national du Pin)**
Les Jeudis du Pin :
Présentation des chevaux
et des attelages à 15h
Tél. 02 33 36 68 68
Voir pages 12-13

MONT-ORMEL G R
Les Balades du jeudi – Visite
guidée du champ de bataille
destinée à un large public à
14h30, sur les traces
du circuit Août 1944.
Véhicule indispensable
Tél. 02 33 67 38 61

SÉES G R
Balade découverte – Petite
vannerie sauvage avec
« Bourrache et Coquelicot »
Tél. 02 33 28 74 79

21 août
ARGENTAN G R
Les rues se racontent – Visite
guidée avec l'Office de Tourisme
Tél. 02 33 67 12 48

BAGNOLES-DE-L'ORNE R
Balade découverte – La Tour
de Bonvouloir
Jeu de société XXL –
Les Bâtitseurs de Bagnoles,
à partir de 6 ans
Tél. 02 33 37 85 66

BRIOUZE ENS R
Balade nature – Contes et légendes
du Marais du Grand-Hazé
Tél. 02 33 62 34 65

FLERS G
(Place Saint Germain)
Vendredi concert – Jaja,
chanson swing – underground
Tél. 02 33 65 06 75

GODISSON G R
Nuit de la chauve-souris –
Découvrez la biologie de
ces animaux peu connus
Tél. 02 33 26 26 62 ou
06 43 24 19 28

**LE PIN-AU-HARAS
(Haras national du Pin)**
Le cirque entre en piste au Haras –
Véritable cirque équestre mêlant
humour et comédie, à 15h
Tél. 02 33 36 68 68
Voir pages 12-13

LES MENUS (Église)
Les Petites mains symphoniques –
Concert chorale
Tél. 06 60 88 07 70

LONLAY-L'ABBAYE R
Visite mystérieuse
de l'abbatiale à 14h45
Tél. 02 33 38 53 97

**SAINT-GEORGES-
DE-ROUELLEY ENS G R**
Balade nature – Au royaume des
nocturnes à la Fosse Arthour
Tél. 02 33 81 13 33

21 et 22 août
LA FERTÉ-MACÉ
(Salle Guy Rossolini)
Festival La Revoyure – De nom-
breux groupes musicaux, une
scène, un village, un camping, par
le Collectif le Rafiot Keetang
Tél. 02 33 37 10 97

22 août
ARGENTAN
(Maison des Dentelles)
Visite commentée du musée
et rencontre avec les sœurs
bénédictines de l'Abbaye
Notre-Dame
Tél. 02 33 67 50 78

ARGENTAN R
(Musée Léger-Mare)
Visite commentée des collections
et du parcours des deux artistes
Tél. 02 33 16 55 97

BAGNOLES-DE-L'ORNE R
Découverte cidricole –
Bagnoles de Pom'
Découverte commentée –
Bagnoles en 360°
Sortie nature en famille – Viens
fabriquer ton herbier, dès 6 ans
Visite guidée – Pays de légendes,
dès 4 ans
Tél. 02 33 37 85 66

LA PERRIÈRE
Découverte de La Perrière au pas
des perchérons
Tél. 02 33 73 09 69

LE BOUILLON R
(Parc animalier d'Écouves)
Visite nocturne sous la conduite
d'un soigneur, observation des
animaux la nuit
Tél. 02 33 82 04 63

**LE PIN-AU-HARAS
(Haras national du Pin)**
Le théâtre d'une histoire –
Théâtre équestre, à 15h
Tél. 02 33 36 68 68
Voir pages 12-13



© Lafrançoise

BAGNOLES-DE-L'ORNE G
(Parc du château)
Les Vendredis de l'Été –
La Française des Jeux, théâtre burlesque
Tél. 02 33 37 85 66

TAILLEBOIS

Cutwood Festival – Musiques actuelles, du rock à la musique électronique
Tél. 06 31 58 00 66

VIMOUTIERS **G R**

Balade Greeter – Circuit Adèle de Boigne, fille du Marquis d'Osmond (véhicule indispensable)
Tél. 02 33 67 49 42



23 août ALENÇON

Hôtel du département

L'APPEL DE LA LIBERTÉ

Festival pour fêter le 75^e anniversaire de la fin de la Seconde Guerre mondiale et le 80^e anniversaire de l'Appel du 18 juin : animations, reconstitutions historiques, concerts, projection sur les façades de l'Hôtel du Département couronnée par un feu d'artifice.

Tél. 02 33 81 60 00

Programme sur orne.fr

23 août

ARGENTAN **R**

(Musée Léger-Mare)

Visite Dare-Dare, courte et thématique
Tél. 02 33 16 55 97



23 août BAGNOLES-DE-L'ORNE (Square des Contades) **G**

Les Clés de Bagnoles – Strange O'Clock – Blues
Tél. 02 33 37 85 66

FLERS **G**

(Parc du château)

Dimanche au parc – Furieuse tendresse, Cie Les Exaltés
Tél. 02 33 65 06 75



L'AIGLE **G**

(Rue Marcel Guiet)

Les dimanches après-midi sous les platanes – Vincent Do, chansons françaises, à 17h
Tél. 02 33 84 44 44

LE PIN-AU-HARAS (Haras national du Pin)

Le cirque entre en piste au Haras – Véritable cirque équestre mêlant humour et comédie, à 15h
Tél. 02 33 36 68 68

Voir pages 12-13

MERRI **ENS R**

Balade nature – Visite du Camp de Bierre, l'un des sites archéologiques les plus importants de l'ouest de la France
Tél. 02 33 67 12 48
02 33 36 85 31

SÉES **G**

(Place du Vivier)

Les Dimanches au bord de l'Orne – Astian Bès et son complice, chanson pop à forte dimension narrative, à 21h
Tél. 02 33 81 79 70

SÉES (Cathédrale)

Festival de musique sacrée – Fabien Chavrot, orgue
Tél. 02 33 28 74 79

24 août

BAGNOLES-DE-L'ORNE **R**

Découverte cidricole – Manoir de Durcet
Tél. 02 33 37 85 66

LONLAY-L'ABBAYE **ENS R**

Balade nature – Les merveilles de la lande du Tertre Bizet
Tél. 02 33 81 13 33

LE PIN-AU-HARAS (Haras national du Pin)

Le théâtre d'une histoire – Théâtre équestre, à 15h
Tél. 02 33 36 68 68

Voir pages 12-13

25 août

AUBRY-LE-PANTHOU **ENS R**

Balade nature – Découverte des insectes et autres petites bêtes au Coteau des Champs Genêts (spéciale famille)
Tél. 02 33 26 26 62
06 43 24 19 28

BRIOUZE **ENS R**

Balade nature – Découverte des richesses du marais du Grand-Hazé
Tél. 02 33 62 34 65

NOCÉ **R**

Balade découverte – Balade cotoyée pour enfants et parents avec Noémie Sanson, une plongée dans le monde des 5 sens (spéciale famille)
Tél. 02 33 25 70 10

SAINT-CYR-LA-ROSIERE **R**

Un mardi à la campagne en famille – Récolte de miel
Tél. 02 33 73 48 06

25 et 26 août

LE PIN-AU-HARAS (Haras national du Pin)

Le cirque entre en piste au Haras – Véritable cirque équestre mêlant humour et comédie, à 15h
Tél. 02 33 36 68 68

Voir pages 12-13

25 au 28 août

ALENÇON **R** (Parc de la Providence)

Vidocq – Spectacle par l'Association Il était une fois
Tél. 02 33 80 66 33

26 août

ALENÇON **G R**

Balade Greeter – Le centre historique d'Alençon, l'histoire de la ville du Moyen Âge à nos jours
Tél. 02 33 80 66 33

ARGENTAN **R**

(Maison des Dentelles)

Au fil de l'eau – Balade-atelier avec l'artiste Armel Barraud, une initiation au dessin en volume
Tél. 02 33 67 50 78

ARGENTAN **G**

Visite des 3 vieilles dames d'Argentan Découvrez les églises Saint-Germain et Saint-Martin et la Tour Marguerite avec « Confidences normandes », à 15h
Tél. 02 33 67 12 48

BAGNOLES-DE-L'ORNE **R**

Sortie nature en famille – Nichoir à insectes, à partir de 7 ans
Tél. 02 33 37 85 66

LONGNY-AU-PERCHE **ENS R**

Balade nature – Chasse aux papillons sur le Coteau de la Bandonnière (spéciale famille)
Tél. 02 33 73 66 23

SÉGRIE-FONTAINE **ENS R**

Balade nature – La Roche d'Oëtre et les Gorges de la Rouvre : Attrape-moi si tu peux ! sortie faune
Tél. 02 33 62 34 65

27 août

BAGNOLES-DE-L'ORNE **R**

Balade matinale – La Bocagère
Tél. 02 33 37 85 66

LE PIN-AU-HARAS (Haras national du Pin)

Les Jedis du Pin : Présentation des chevaux et des attelages à 15h
Tél. 02 33 36 68 68

Voir pages 12-13

MONT-ORMEL **G R**

Les Balades du jeudi – Visite guidée du champ de bataille destinée à un large public à 14h30, sur les traces du circuit Août 1944. Véhicule indispensable
Tél. 02 33 67 38 61

SÉES **G R**

Enquête et indices – Visite découverte de Sées, spéciale famille
Tél. 02 33 28 74 79

28 août

BAGNOLES-DE-L'ORNE **R**

Balade découverte – L'Ermitage . Jeu de société XXL – Les Bâtisseurs de Bagnoles, à partir de 6 ans
Tél. 02 33 37 85 66

28 août

DOMFRONT R

Balade découverte -
Découverte de la faune,
de la flore, de la géologie,
des légendes et de l'histoire
du Tertre Sainte-Anne
Tél. 02 33 38 53 97

LA LANDE-DE-GOULT

ENS G R

Balade nature - Découverte des
chauves-souris au crépuscule à
la Tourbière des Petits Riaux
Tél. 02 33 81 13 33

LE PIN-AU-HARAS
(Haras national du Pin)

Le cirque entre en piste au Haras -
Véritable cirque équestre mêlant
humour et comédie, à 15h
Tél. 02 33 36 68 68

Voir pages 12-13

MONT-ORMEL ENS G R

Balade nature -
Nuit internationale de la
chauve-souris sur les coteaux
historiques de la Bataille
de Normandie
Tél. 02 33 67 12 48

SENTILLY ENS G R

Balade nature - Sortie sciences
participatives aux carrières des
Monts et des Sablonnettes
Tél. 02 31 53 01 05

28 au 30 août

BAGNOLES-DE-L'ORNE

Foire des Andaines - Sur 5km,
l'une des plus grandes foires-
brocantes de Normandie
Tél. 02 33 37 85 66



© Les Ducs

29 août

BAGNOLES-DE-L'ORNE R

. Découverte cidricole -
Bagnoles de Pom'
. Visite guidée -
Le quartier Belle Époque
Tél. 02 33 37 85 66

FLERS (Parc du château)

Concert organisé par
le RAVE et Mafiozik
Tél. 02 33 65 06 75

LE PIN-AU-HARAS
(Haras national du Pin)

Le théâtre d'une histoire -
Théâtre équestre, à 15h
Tél. 02 33 36 68 68

Voir pages 12-13

29 août au 17 octobre

ALENÇON G
(Médiathèque)

SAINT-CÉNERI-LE-GÉREI G
(Auberge des sœurs Moisy)

*Les Rencontres de Saint-
Céneri -* Rétrospective sur
Michel Froger, plasticien
Tél. 02 33 80 66 33
02 33 27 84 47

30 août

ALENÇON
(Basilique)

Festival de musique sacrée -
Frédéric Rivoal, orgue
Tél. 02 33 80 66 33

L'AIGLE G

(Rue Marcel Guiet)

*Les dimanches après-midi
sous les platanes -* Les Ducs,
fanfare française, à 17h
Tél. 02 33 84 44 44

LE PIN-AU-HARAS
(Haras national du Pin)

Le cirque entre en piste au Haras -
Véritable cirque équestre mêlant
humour et comédie, à 15h
Tél. 02 33 36 68 68

Voir pages 12-13



© Mystère Daoud

SÉES G

(Place du Vivier)

Les Dimanches au bord de l'Orne -
Mystère Daoud, chanson
française esprit « guinguette »
des années 50 à nos jours,
à partir de 19h
Tél. 02 33 81 79 70

31 août

BAGNOLES-DE-L'ORNE R

. Découverte apicole - Le rucher
de la forêt d'Andaine
. Découverte cidricole -
Manoir de Durcet
Tél. 02 33 37 85 66



29 août

ARGENTAN (Halle du Clos Menou) G R

Les Arts J'Entends - « La Cuisinière »,
carnage culinaire, théâtre de rue à 22h
Tél. 02 33 36 40 00

© Tout en vac

EN

Septembre

FAITES CE QU'IL VOUS PLAÎT !

SEPTEMBRE MUSICAL
DE L'ORNE



LES BALADES DU
JEUDI À MONTORMEL



LES JOURNÉES EUROPÉENNES
DU PATRIMOINE



La pandémie de Covid-19 qui touche le monde entier depuis le début 2020 aurait bien pu avoir raison de la 38^{ème} édition du festival en raison notamment des contraintes sanitaires publiées en mai.

Nous nous sommes mobilisés avec le soutien de tous nos partenaires pour vous proposer une version allégée du Septembre Musical, respectueuse des consignes de sécurité, mais toujours passionnante.

Le festival se déroulera sur quatre week-ends du 4 au 27 septembre, aux quatre coins du département. De nouveaux lieux à découvrir, des artistes de grande renommée et toujours une place de choix pour nos jeunes talents, voilà la signature de cette nouvelle édition.

L'équipe du festival

4 septembre à 20h30

Basilique Notre-Dame d'Alençon

AnamorfoSi - Solistes et musiciens du Poème Harmonique. Monteverdi, Mazzocchi, Cavalli, Rossi, Abbatini.

5 septembre à 20h30

Église Notre-Dame de Vimoutiers

Tableaux d'une exposition, l'orgue selon Jean Guillou - Jean-Baptiste Monnot et l'Orchestre Régional de Normandie. Pärt, Moussorgski, Grieg, Guillou.

6 septembre à 16h30

Église Saint-Julien de Domfront

Quintettes pour clarinette - Pierre Génisson, clarinette et le Quatuor Hermès. Mozart, Brahms.

11 septembre à 20h30

Église Saint-Martin de Longny-au-Perche

Éric Tanguy & Cie - Susana Bartal et le Quatuor Van Kuijk. Beethoven, Tanguy, Brahms.

12 septembre à 20h30

Église Saint-Martin d'Argentan

Normandie Impressionniste/Clairs-Obscurs - Julie Robard-Gendre, mezzo-soprano et l'Orchestre Régional de Normandie. Debussy, Respighi, Fauré, Chausson.

13 septembre à 10h

Abbaye Notre-Dame d'Argentan

Chant grégorien - Chœur des moniales bénédictines d'Argentan. Messe grégorienne.

13 septembre à 16h30

Église Notre-Dame de la Nativité à Aubry-en-Exmes

Saxophones et percussions - Ensemble Hélianthe. Verdi, Debussy, Saint-Saëns, Rimsky-Korsakov, Ducourtioux, Nilovic, Piazzolla.

18 septembre à 20h30

Église Saint-Martin de L'Aigle

Voix Corses - Barbara Furtuna, quatuor.

19 septembre à 16h

Église ND du Mont Carmel du Plantis

Lauréat international en Normandie - Théo Ould, accordéon. Haydn, Mozart, Bach, Granados, Campo.

19 septembre à 20h30

Église Saint-Sauveur de Bellême

Il était une fois la neuvième - Erik Orsenna, conteur, Henri Demarquette, violoncelle, Michel Dalberto, piano. Beethoven

© P. Péniké Guidou
Barbara Furtuna© A. Chumtsov
AnamorfoSi© Rita Garcia
Théo Ould© C. Duverger
Ensemble Hélianthe© V. Toussaint
Ensemble près de votre oreille

20 septembre à 17h

Église Saint-Pierre de Putanges-Pont-Écrepin

Come Sorrow - Anaïs Bertrand, mezzo-soprano et l'Ensemble près de vos oreilles. Jones, Dowland, Hume, Ferrabosco II.

25 septembre à 20h30

Église Notre-Dame de Mortagne-au-Perche

Trio Wanderer. Dvorak, Schubert, Beethoven.

26 septembre à 20h30

Basilique de l'Immaculée Conception de Sées

Duo de lauréates - Alexandra Bidi, harpe et Nina Pollet, flûte. Cras, Bozza, Tournier, Debussy, Attahir, Poulenc, Fauré, Saint-Saëns.

© Svered Andersen
Quatuor Hermès

27 septembre à 16h30

Église Notre-Dame d'Écouché

Schubert Lieder - Magali Léger, soprano et le Trio Contraste. Les plus beaux lieder de Franz Schubert.

Informations et réservations :

Tél. : 02 33 26 99 99

www.septembre-musical.com

INÉTÉ ORNAIS
FESTIVAL
CONTEMPORAIN **FDAC**

Jusqu'au 6 septembre

CARROUGES (Château)
Un été ornaïs très contemporain - Sabine Pigalle, des œuvres transversales qui hybrident peintures et photographies, figuration et abstraction. Des œuvres se glissent dans la collection de portraits du château.
Tél. 02 33 27 20 32

Voir page 4



© S. Pigalle

Jusqu'au 20 septembre
ARGENTAN G
(Plan d'eau)

Dentelles nomades - Les tisseuses de liens - Exposition en plein air : poésie au fil de l'Orne et de la dentelle
Tél. 02 33 36 40 00

ATHIS-DE-L'ORNE
(Intérieur à Ciel Ouvert)

Dans le cadre du Festival vAertigo :
.Installation au jardin de Anne Deshaies, sculptrice-plasticienne.
.Catherine Stoessel, peintre, galerie Libre Cours **G**
Tél. 02 33 65 70 38

BELLOU-EN-HOULME G
(Médiathèque)

Festival vAertigo - Les Rideaux du souvenir - Expérience artistique réalisée par Flora Delalande, auteure et Benoît Delomez, plasticien photographe
Tél. 02 33 96 29 43

LE PAS-SAINT-L'HOMER G

Exposition artistique - Peinture, dessin, sculpture, photos ... vous feront voyager dans un univers poétique et parfois insolite
Tél. 02 33 73 99 45

NOCÉ
(Galerie de Lormarin)
Crémaillères : « les multiples » - Exposition et conférence par Alban Cristin le 19 septembre
Tél. 02 33 25 41 89

SAINT-PHILBERT-SUR-ORNE G
(Espace Galerie)

Je suis fils et fille de la Terre - Florence Boisjoly, aquarelles, acryliques et huiles
Tél. 02 31 59 13 13

LE CHAMP DES IMPOSSIBLES

Un parcours de sculptures en Perche : Pierre Tual G
Grand parcours d'expositions du sculpteur Pierre Tual afin de déployer au regard l'ampleur de son œuvre. Plusieurs ensembles importants jalonnant plus de 40 ans de création.

21 juin au 21 septembre
NOCÉ -
Le Moulin Blanchard

2 juin au 30 septembre
PRÉAUX-DU-PERCHE -
Le Jardin François
Voir page 4

www.lechampdesimpossibles.com



© O. Steipel

INÉTÉ ORNAIS
FESTIVAL
CONTEMPORAIN **FDAC G**

Jusqu'au 27 septembre
BAGNOLES-DE-L'ORNE
Un été ornaïs très contemporain - Patrick Villas : parcours dans la ville de sculptures monumentales en argile, sur le monde félin. Visite guidée le jeudi à 11h et le samedi à 16h, sur réservation.
Tél. 02 33 37 85 66
Voir page 5

Jusqu'au 22 septembre
ARGENTAN G
(Maison des Dentelles)
L'affaire de la manufacture - Je(u) visite à partir de 12 ans
Tél. 02 33 67 50 78

Jusqu'au 27 septembre
CARROUGES (Château)
Les baronnes dressent la table - Exposition autour des arts de la table et du tabling : une mise en scène pour un repas estival et familial imaginé des comtes de Carrouges, avec des services de table du XIX^e et XX^e siècles, tous issus des manufactures françaises
Tél. 02 33 27 20 32

Jusqu'au 30 septembre
NOCÉ R
(Maison du Parc)
Jeux en famille - À la recherche de Gédéon et Le trésor de Jacquou
Tél. 02 33 25 70 10

Jusqu'au 3 octobre
L'AIGLE
Exposition photographique de Patrice Olivier
Tél. 02 33 24 12 40

Jusqu'au 4 octobre
BELLÈME G
(L'Atelier Perché)
Humanimalités - Art figuratif et imaginaire avec Capton et Pascale Marchesini-Arnal
Tél. 06 71 35 38 09

Jusqu'au 15 octobre
ATHIS-DE-L'ORNE G
(Bois Charles Meunier Velay)
Festival vAertigo - Installations de Maurice Marie et Sophie Hutin, plasticiens
Tél. 02 33 65 70 38



© M. Constantin

Les Rencontres
de Saint-Céneri

28 AOÛT
AU
18 OCT
2020



MICHEL FROGER
RÉTROSPECTIVE

ENTRÉE LIBRE
AUBERGE DES
SŒURS-MOISY
ST-CÉNERI

MÉDIATHÈQUE
ALENÇON

CUA
Les Arts de Saint-Céneri

Jusqu'au 17 octobre
ALENÇON G
(Médiathèque)

SAINT-CÉNERI-LE-GÉREI G
(Auberge des sœurs Moisy)

Les Rencontres de Saint-Céneri - Michel Froger, plasticien.
Tél. 02 33 80 66 33
02 33 27 84 47

Jusqu'au 31 octobre
CARROUGES G
(Maison du Parc)

Entre ciel et terre - Céramiques de Coco Eugène Lacroix
À la rencontre des premiers occupants du Géoparc Normandie-Maine - Objets archéologiques
Tél. 02 33 81 13 33

Jusqu'au 1^{er} novembre

**LE PIN-AU-HARAS
(Haras national du Pin)**

Joël Person - *Sous le ventre d'un cheval emballé* - Une trentaine d'œuvres de ce dessinateur contemporain dont certains prêts de la collection Émile Hermès. Force du trait, travail en atelier mais aussi croquis sur le vif, l'alliance équilibrée des différents noirs véhiculent un travail artistique hors normes.
Tél. 02 33 36 68 68

Voir pages 12-13



© F. Fonteny

Jusqu'au 23 décembre

**SAINT-CYR-LA-ROSIÈRE ^R
(Prieuré de Sainte-Gauburge)**

Quand le ciel se penche sur la terre - Exposition retraçant l'histoire du Prieuré de Sainte-Gauburge
Tél. 02 33 73 48 06



© D. Commencinal

Jusqu'au 15 novembre
ARGENTAN

(Maison des Dentelles)
Ne pas piétiner : Espace naturel au repos I - Artisanat d'art en fil de de cuivre, d'argent ou d'acier par Arnel Barraud
Tél. 02 33 67 50 78



© A. Barraud

Jusqu'au 15 novembre
TOUROUVRE (Les Muséales)

Blwarg - Exposition de la bande dessinée par de jeunes artistes du Perche, Kallya et Gloum
Tél. 02 33 25 55 55

Jusqu'au 31 décembre
NOCÉ (Maison du Parc) ^G

Architectures du Perche - 10 années d'inventaire
Tél. 02 33 25 70 10

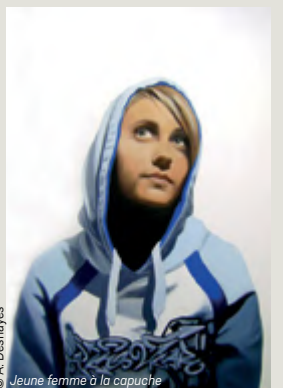

© A. Deshayes

Jusqu'au 22 novembre
FLERS ^G

(Musée du château)
Où sont les femmes ? De la représentation des femmes aux femmes artistes - Déambulation thématique constituée d'œuvres des collections du musée, de prêts de musées de France ainsi que des créations de trois femmes artistes d'aujourd'hui : Alexandrine Deshayes, Mélanie Dornier et Lilyluciole
Tél. 02 33 64 66 49

Voir page 5

Jusqu'au 3 janvier

ALENÇON (Musée des Beaux-arts et Dentelle) ^R

Jardins intérieurs - Artiste du sensible, Marjolaine Salvador-Morel, explore l'univers végétal et le cycle de la vie à travers ses sculptures en nylon
Tél. 02 33 32 40 07



© D. Crouineau



© M. Guillemot

**LE PIN-AU-HARAS
(Haras national du Pin)**

Les Jeudis du Pin : Présentation des chevaux et des attelages à 15h
Tél. 02 33 36 68 68

Voir pages 12-13

1^{er} et 2 septembre
**LE PIN-AU-HARAS
(Haras national du Pin)**

Le théâtre d'une histoire - Théâtre équestre, à 15h
Tél. 02 33 36 68 68

Voir pages 12-13

2 septembre
**ARGENTAN ^R
(Musée Léger-Mare)**

Je(u) visite - Une façon amusante de découvrir les œuvres, pour les 3 - 6 ans et 7 - 12 ans
Tél. 02 33 16 55 97

3 septembre
BAGNOLES-DE-L'ORNE ^R

Découverte d'exploitation - La ferme robotisée
Tél. 02 33 37 85 66

MONT-ORMEL ^{G R}

Les Balades du jeudi - Visite guidée du champ de bataille destinée à un large public à 14h30, sur les traces du circuit Août 1944. Véhicule indispensable
Tél. 02 33 67 38 61

4 septembre
BAGNOLES-DE-L'ORNE ^R

Balade découverte - Les deux crêtes
Tél. 02 33 37 85 66

SAINT-FRAIMBAULT ^R

Visite commentée du village fleuri 4 Fleurs à 15h30
Tél. 06 30 12 21 99

4 et 5 septembre
LE PIN-AU-HARAS
(Haras national du Pin)
Le théâtre d'une histoire -
 Théâtre équestre, à 15h
 Tél. 02 33 36 68 68
Voir pages 12-13

4 et 11 septembre
DOMFRONT **G**
 Visite du musée Charles
 Léandre à 10h
 Tél. 02 33 30 60 60

5 septembre
BAGNOLES-DE-L'ORNE **R**
Visite guidée - Château Hôtel
 de Ville (extérieur)
 Tél. 02 33 37 85 66

5 septembre au 17 octobre
ARGENTAN (Centre-ville)
70^e anniversaire de
la Légion d'honneur -
 Exposition en plein air
 Tél. 02 33 36 40 00

6 septembre
ARGENTAN **G**
(Maison des Dentelles)
 Démonstrations de dentellières
 avec l'association « Des fuseaux
 à l'aiguille, aux fils de l'Orne »
 Tél. 02 33 67 50 78

LA CARNEILLE
 Marché de producteurs
 et d'artisanat local

SÉGRIE-FONTAINE **ENS G R**
Balade nature - La Roche
 d'Oêtre et les Gorges de la
 Rouvre : Plantes utiles
 et comestibles
 Tél. 02 33 62 34 65

LE PIN-AU-HARAS
(Haras national du Pin)
Le cirque entre en piste au Haras -
 Véritable cirque équestre mêlant
 humour et comédie, à 15h
 Tél. 02 33 36 68 68
Voir pages 12-13

7 septembre
BAGNOLES-DE-L'ORNE **R**
Découverte cidricole -
 Manoir de Durcet
 Tél. 02 33 37 85 66

7 au 9 septembre
LE PIN-AU-HARAS
(Haras national du Pin)
Le théâtre d'une histoire -
 Théâtre équestre, à 15h
 Tél. 02 33 36 68 68
Voir pages 12-13



© J.L. Rubbio

8 septembre
JUVIGNY-SOUS-ANDAINE **R**
 Visite commentée de la tour
 de Bonvouloir à 15h30.
 Tél. 02 33 38 53 97

10 septembre
BAGNOLES-DE-L'ORNE **R**
. Balade matinale - Le petit tour
. Découverte d'exploitation -
 La ferme robotisée
 Tél. 02 33 37 85 66

LE PIN-AU-HARAS
(Haras national du Pin)
Les Jeudis du Pin :
 Présentation des chevaux
 et des attelages à 15h
 Tél. 02 33 36 68 68
Voir pages 12-13

MONT-ORMEL **G R**
Les Balades du jeudi - Visite
 guidée du champ de bataille
 destinée à un large public à
 14h30, sur les traces du
 circuit Août 1944.
 Véhicule indispensable
 Tél. 02 33 67 38 61



© C. Courant

11 septembre
ALENÇON **G R**
 Balade Greeter - Le verger pédagogique et le jardin
 expérimental avec la Société d'Horticulture de l'Orne
 Tél. 02 33 80 66 33

11 septembre
BAGNOLES-DE-L'ORNE **R**
. Balade découverte -
 Les trois chênes
. Visite guidée du Jardin
 Retiré, de 5 à 16 ans
 Tél. 02 33 37 85 66

FLERS (Open) **R**
Concert de Figure Section -
 Musique conciliant
 romantisme noir
 et énergie dancefloor
 Tél. 02 33 65 32 99

LONLAY-L'ABBAYE **R**
 Visite mystérieuse
 de l'abbatiale à 14h45
 Tél. 02 33 38 53 97

11 au 18 septembre
LE PIN-AU-HARAS
(Haras national du Pin)
Le théâtre d'une histoire -
 Théâtre équestre, à 15h
 Tél. 02 33 36 68 68
Voir pages 12-13

12 septembre
ARGENTAN **R**
(Maison des Dentelles)
 Atelier " Initiation à la
 dentelle aux fuseaux " avec
 la dentellière Patricia Gilbert
 Tél. 02 33 67 50 78

BAGNOLES-DE-L'ORNE **R**
. Visite guidée du Jardin Retiré,
 de 5 à 16 ans
. Visite guidée du Quartier
 Bagnoles Lac
 Tél. 02 33 37 85 66

LA LANDE-DE-GOULT **G R**
Balade nature - Découverte
 des fourmis sous la conduite
 d'un spécialiste
 Tél. 02 33 26 26 62
 06 43 24 19 28

SAINT-CYR-LA-ROSIERE **R**
(Écomusée du Perche)
Colloque des Amis du Perche -
 Les énergies renouvelables
 et l'environnement
 Tél. 02 33 73 48 06

**SAINT-PHILBERT-
 SUR-ORNE** **G R**
Balade Greeter - Sur le sentier
 du granite, petites histoires et
 légendes en Suisse Normande
 Tél. 02 31 59 13 13

Les Rencontres
 Saint-Céneri

12 et
 13 SEPT
 2020



**Les artistes
 Girois
 et leurs amis
 exposent**





12 et 13 septembre
SAINT-CÉNERI-LE-GÉREI **G**
*Les Rencontres de Saint-
 Céneri -* Les artistes Girois
 et leurs amis exposent
 Tél. 02 33 27 84 47

13 septembre

**SAINT-CYR-
LA-ROSIÈRE R**

(Écomusée du Perche)
Fête de l'abeille et de
l'environnement -
Conférences, exposition,
extraction de miel,
gastronomie, ventes de
matériels apicoles et
de miels. Spectacle,
jeux et animations
pour petits et grands...

Tél. 02 33 73 48 06



© J.E. Rubio

14 septembre

BAGNOLES-DE-L'ORNE R

Découverte cidricole -
Manoir de Durcet
Tél. 02 33 37 85 66

15 septembre

BAGNOLES-DE-L'ORNE R

Balade découverte -
Les Bruyères : découverte de
lieux légendaires témoins de
l'ancienne occupation humaine
Tél. 02 33 37 85 66

**15 septembre au
1^{er} novembre**

**SAINT-CÉNÉRI-
LE-GÉREI (Église) G**

Exposition en hommage à
Brice Malézieux, peintre -
Collection publique
et collection privée
Tél. 02 33 27 84 47

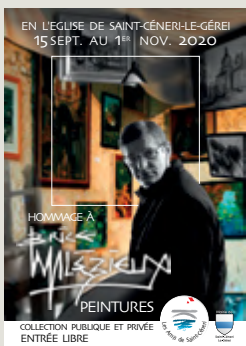

17 septembre

LA FERTÉ-MACÉ G R

Balade Greeter - Un village
au pied de sa motte castrale
Tél. 02 33 37 10 97

MONT-ORMEL G R

Les Balades du jeudi - Visite
guidée du champ de bataille
destinée à un large public à
14h30, sur les traces du
circuit Août 1944.
Véhicule indispensable
Tél. 02 33 67 38 61

18 septembre

BAGNOLES-DE-L'ORNE R

Balade découverte -
Le château de Couterne
Tél. 02 33 37 85 66

BRESOLETTES G R

Balade découverte - La vie
secrète des chauves-souris
Tél. 02 33 25 70 10

19 septembre

ARGENTAN

(Halle du Clos Menou)
Marché des producteurs de Pays

FONTENAI-LES-LOUVETS R

Balade découverte - Soirée à
l'écoute du brâme du cerf
Tél. 02 33 27 02 78

LA COURBE ENS G R

Balade découverte -
Les Méandres de l'Orne :
des roches et des hommes
Tél. 02 33 62 34 65

MALÉTABLE ENS G R

Balade nature - Randonnée
nature en vallée de Commeauche
avec visite de la tourbière
Tél. 02 33 73 66 23



© CDB1

MERRI ENS G R

Balade nature - Visite
du Camp de Bierre, l'un
des sites archéologiques
les plus importants de
l'ouest de la France
Tél. 02 33 67 12 48
02 33 36 85 31

19 et 20 septembre

**JOURNÉES
EUROPÉENNES
DU PATRIMOINE
ORNE**

« Patrimoine et éducation :
Apprendre pour la vie »

De nombreux monuments et
sites sont ouverts à la visite à
cette occasion. Ne manquez
pas de les (re) découvrir.
Programme détaillé dans les
Offices de Tourisme et sur
www.ornetourisme.com

ALENÇON

Hôtel du Département et ses
jardins : Visite libre. Marché
des Producteurs de Pays
(20/09)
Hôtel de Guise : Visite libre de
l'hémicycle d'Andigné
(20/09)
Archives départementales :
Visite guidée

19 et 20 septembre

LE PIN-AU-HARAS

(Haras national du Pin)
Le cirque entre en piste au Haras -
Véritable cirque équestre mêlant
humour et comédie, à 16h
Tél. 02 33 36 68 68

Voir pages 12-13

20 septembre

BRIOUZE ENS G R

Balade nature - La gestion
écologique du marais
du Grand-Hazé
Tél. 02 33 62 34 65

PRÉAUX-DU-PERCHE G R

Balade Greeter - Balade
nature entre faune, flore et
patrimoine architectural
Tél. 02 33 73 09 69

21 septembre

BAGNOLES-DE-L'ORNE R

. *Découverte apicole -*
Le rucher de la forêt d'Andaine
. *Découverte cidricole -*
Manoir de Durcet
Tél. 02 33 37 85 66

21 au 24 septembre

LE PIN-AU-HARAS

(Haras national du Pin)
Le théâtre d'une histoire -
Théâtre équestre, à 15h
Tél. 02 33 36 68 68

Voir pages 12-13

22 septembre

DOMFRONT R

Visite commentée de l'église
Notre-Dame-sur-l'Eau à 14h30
Tél. 02 33 38 53 97

23 septembre

DOMFRONT R

Balade découverte -
Découverte de la faune,
de la flore, de la géologie,
des légendes et de l'histoire
du Tertre Sainte-Anne.
Tél. 02 33 38 53 97

24 septembre

BAGNOLES-DE-L'ORNE R

. *Balade matinale -* La Bocagère
. *Découverte d'exploitation -*
La ferme robotisée
Tél. 02 33 37 85 66

MONT-ORMEL **G R**

Les Balades du jeudi - Visite guidée du champ de bataille destinée à un large public à 14h30, sur les traces du circuit Août 1944.
Véhicule indispensable
Tél. 02 33 67 38 61

PASSAIS-LA-CONCEPTION **R**

Visite d'un dolmen de prédilection : la Table au Diable à 14h30
Tél. 02 33 38 53 97

25 septembre

BAGNOLES-DE-L'ORNE **R**

Balade découverte - Les champignons, sous la conduite d'un mycologue
Tél. 02 33 37 85 66



© Ville de Bagnoles

DOMFRONT **R**

(Office de Tourisme)

Guided tours of Domfront in English
Tél. 02 33 38 53 97

Flers (Forum) **R**

Renan Luce - 1^{er} partie Cléo
Tél. 02 33 65 06 75

25 au 27 septembre BAGNOLES-DE-L'ORNE **G**

Bagnoles Normandie Trail
Tél. 02 33 30 73 95



© C. Aubert



© D. Commenchal

LE PIN-AU-HARAS **G** (Haras national du Pin)

Championnat de France du Percheron
Tél. 02 33 36 68 68

26 septembre BAGNOLES-DE-L'ORNE **R**

. *Visite guidée* - Château Hôtel de Ville (extérieur)
. *Visite guidée* du Quartier Bagnoles Lac
Tél. 02 33 37 85 66

LA FERTÉ-MACÉ **G R**

Balade Greeter - Visite du cimetière de La Ferté-Macé, témoin de son passé
Tél. 02 33 37 10 97

FESTIVAL LA ROCHE EN LIVRES

SAINT-PHILBERT-SUR-ORNE **G**

Pavillon Roche d'Oëtre
26 et 27 septembre

La Roche en Livres - Salon des écrivains en Suisse Normande. Pef invité d'honneur des Écrivains en Suisse Normande.

26 septembre au 11 octobre

Empathies - Exposition Art et Écriture de l'association Écrivains en Suisse Normande : calligraphie et gravure, café philo autour de l'art et de l'empathie, l'imaginaire dans le conte et l'illustration, rencontres débats...
Le spectacle Eposik clôturera cette quinzaine littéraire au son de l'accordéon et de la poésie.
Tél. 02 31 59 13 13

27 septembre BAGNOLES-DE-L'ORNE **R**

Running et patrimoine - Visite guidée sportive de 5km
Tél. 02 33 37 85 66

LA FERTÉ-MACÉ **G**

Les visites de Michel - Le quartier de la Teinture
Tél. 02 33 37 10 97

SAINT-PHILBERT-SUR-ORNE **ENS R**

Balade nature - La Roche d'Oëtre et les Gorges de la Rouvre : Lichens, un monde fantastique !
Tél. 02 33 62 34 65

28 septembre BAGNOLES-DE-L'ORNE **R**

Découverte cidricole - Manoir de Durcet
Tél. 02 33 37 85 66

28 au 30 septembre LE PIN-AU-HARAS (Haras national du Pin)

Le théâtre d'une histoire - Théâtre équestre, à 15h
Tél. 02 33 36 68 68

Voir pages 12-13

29 septembre DOMFRONT **R**

Domfront d'hier et d'aujourd'hui - Visite commentée à 14h30
Tél. 02 33 38 53 97



© J.E. Rubio



© J.E. Rubio

PARTIR EN WEEK-END TOUS LES SOIRS. VOUS HÉSITEZ ?

LE CHOIX D'UNE VIE N'EST PAS SECONDAIRE
sinstallerdanslorne.fr